TEKSAS

42
a

MUCİZE FORMÜL

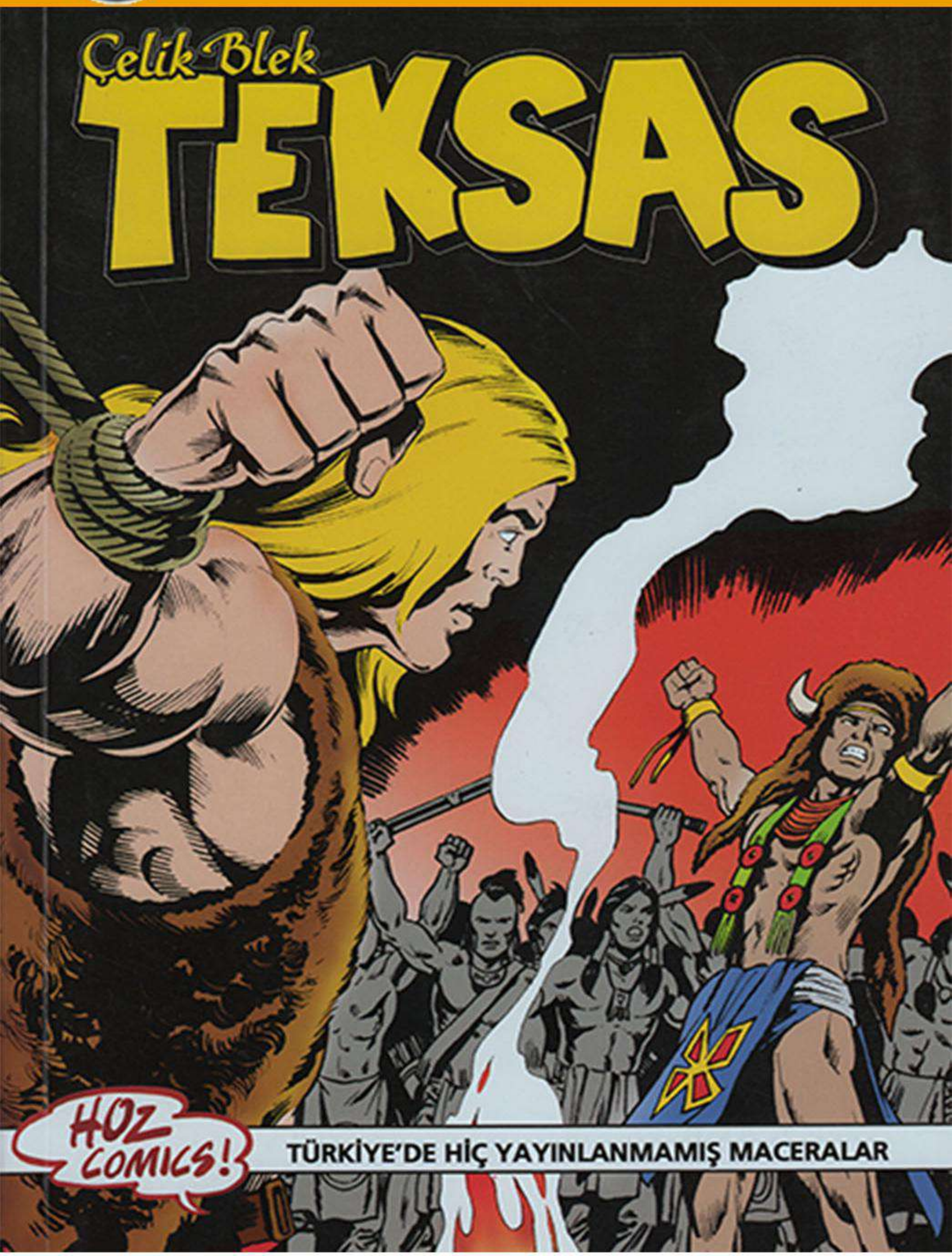

Çizgi Roman
Sayı: 42
Ayda Bir Yayınlanır

Orijinal Adı:
Il Grande Blek

Yaratıcıları:
Sinchetto**G**uzzon**S**artoris

HDG Basın Yayın Dağıtım Ltd. Şti. adına İmtiyaz Sahibi ve Sorumlu Yazıişleri Müdürü:
Mehmet Haşim ÖZ

Genel Yayın Yönetmeni:
Deniz KARAKAŞ

Kapak:
Jean-Yves MITTON

Kapak Renklendirme:
Haşim ÖZ

Seri Danışmanı:
Dominique YVON

Türkçe Yayın Hakları:
Hozcomics © EDIZIONI EPIERRE srl Gianni Bono ile yapılan anlaşmayla yayınlanmaktadır

© HOZ Comics
1 Eylül 2008

İdari Ofis:
HOZ Comics
Hakimiyeti Milliye Cad.
Kançal Alışveriş Merkezi.
158/75
Üsküdar / İSTANBUL
Tel: +90 216 532 46 80
Fax: + 90 216 310 26 63
e-mail: info@hozcomics.com
web site: **www.hozcomics.com**

Ofset Hazırlık: Ajans 360°
Film Çıkışı: Dizayn Grafik
Baskı: Özkaracan Ofset
ISSN: 1308 1357
Yerel Ulusal Yayın

Dağıtım: hozcomics

yeni **çözüm** ortağınız

Hozcomics, bir süredir çizgi roman yayıncılığının yanısıra uzun zamandır alt yapısını oluşturduğu **Ajans 360°** ile sınırlarını zorluyor...

Grafik tasarım,
Web tasarım,
Fotoğraf,
Çizim-İlüstrasyon,
Reklam,
Matbaa,
Dijital baskı,
Medya...

ve daha pek çok alanda geniş hizmet yelpazesiyle yine kaliteli işlere imza atmayı hedefliyoruz. Hozcomics olarak Teksas ve Tom Miks serilerini ülkemizde ilk kez tamamlayan yayınevi olmamızın yanısıra, çizgi romanı yaşatmak için direnmeye devam ederken, diğer yandan da **Ajans 360°** olarak grafik dünyasında kendimize bir yer açıyoruz.

Bugüne kadar hep yanımızda olan siz okurlarımızla bu yeni heyecanımızı da paylaşmak istedik. **Ajans 360°**'ın da Hozcomics kadar başarılı olmasını umuyoruz.

Bol çizgili günler

Mucize Formül

"Une Formule Miraculeuse"
Kiwi 336, Nisan 1983
Yazan: C. **CEDRONI**, Çizen: C. **CEDRONI**
Çeviri: Tunca VARIŞ

MÜGİZE FORMÜL

ÇİZEN:
C. CEDRONİ

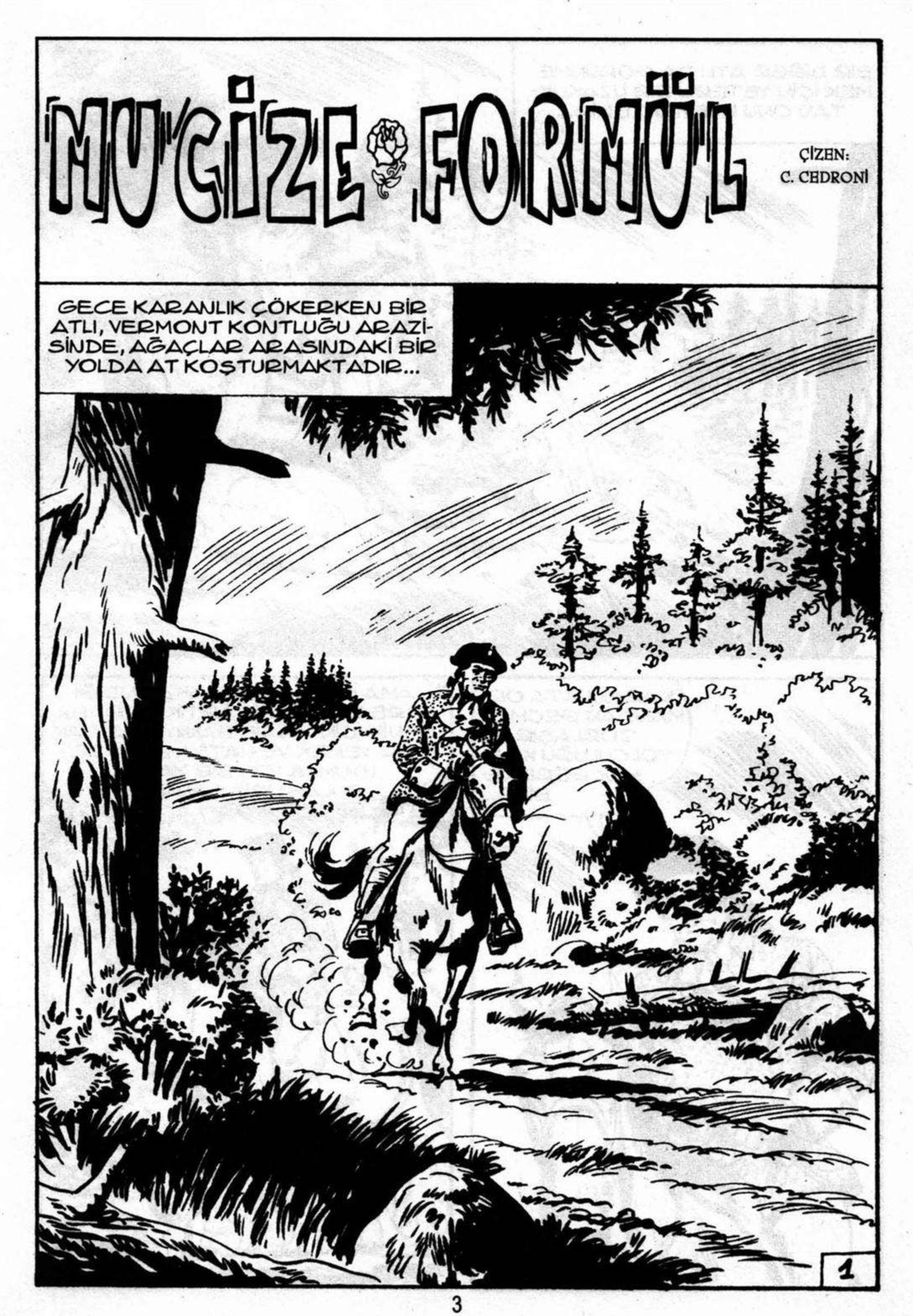

BİR DİĞER ATLI DA GÖRÜNMEMEK İÇİN YETERLİ BİR UZAKLIKTAN ONU İZLEMEKTEDİR...

BİR MİL KADAR SONRA...

İYİ AKŞAMLAR, SEVGİLİ DOSTLARIM! UZUN BİR YOLDAN YORGUN GELMİŞ ZAVALLI BİR ATLIYI VE ATINI ARANIZA KABUL EDER MİSİNİZ?

KAMPIMIZDA HER ZAMAN SİZE YER VAR!

SEVGİLİ BLEK DE SİZİ GÖRMEKTEN MUTLU OLACAKTIR!

PROFESÖR! RODİ! ŞAKANIN SIRASI DEĞİL ŞİMDİ! SİZİ GÖRMEK İSTEYEN ÖNEMLİ BİR MİSAFİRİMİZ VAR... AÇIN KAPIYI!

SMOLLET, SAKALINDAN GERİYE KALAN O SON DÖRT KILI DA TEKER TEKER YOLMAMI İSTEMİYORSAN, HEMEN ORTADAN KAYBOL!

ŞU ANDA BÜTÜN ADAMLARIYLA SEVGİLİ DOSTUMUZ WASHINGTON BİLE GELSE BİZİ YERİMİZDEN KIPIRDATAMAZ!

EN AZINDAN BLEK SİZİNLE Mİ? ONU SÖYLEYİN YETER!

ONUN BURADA OLMADIĞINI ÇOKTAN ANLAMIŞ OLMALIYDIN!

EĞER BİTTİYSE, BENİ DAHA FAZLA KIZDIRMADAN, HEMEN TOZ OL!

TAMAM, ŞİMDİ BULDUM... MUTLAKA AKŞAM YEMEĞİNİ HAZIRLIYORLARDIR... BİZİM İKİ KAFADAR İÇİN YEMEK ZAMANI GÜNÜN EN FAZLA DOKUNULMAZLIK İSTEYEN ZAMANIDIR DA!

HAKLILAR! BU UZUN YOLCULUKTAN SONRA BEN DE KURT GİBİ AÇIKTIM!

5

ADAMIN SESİNİ DUYDUKLARI ANDA...

RODİ! BENİM DUYDUĞUMU SEN DE DUYDUN MU?

EVET, PROFESÖR! VE SESİN SAHİBİNİ DE TANIYOR GİBİYİM...

SAKIN MARTİN O'HARA'NIN SESİ OLDUĞUNU SÖYLEME!

FAKAT... EVET! ONUN SESİ PROFESÖR!

EYVAH! DAHA NE BEKLİYORUZ?

EVET, İÇERİYE DAVET EDELİM HEMEN!

6

HEMEN KAPIYI AÇIP DIŞARI FIRLARLAR...

SELAM, O'HARA! BU NE SÜRPRİZ!

ARAMIZA HOŞGELDİNİZ, BAY O'HARA!

İYİ AKŞAMLAR, DOSTLARIM! NASILSINIZ?

MÜKEMMEL! YA SİZ?

BİRAZ YOL YORGUNU. FAKAT AĞLAYACAK KADAR DEĞİL!

BİR SÜRE SİZİ DIŞARIDA BIRAKTIĞIMIZI DÜŞÜNDÜKÇE... AMA, UMARIM BİZİ BAĞIŞLARSINIZ...

HEPSİ ŞU SMOLLETT"NİN BAŞININ ALTINDAN ÇIKTI! SİZ OLDUĞUNU BAŞTAN SÖYLESEYDİ, ŞU ANDA DAHA BİR SEVİNÇLİ OLURDUK!

AMA BANA AÇIKLAMA YAPMA FIRSATI BİLE VERMEDİNİZ Kİ!

7

HAYDİ, BIRAKIN! BENİM YÜZÜMDEN KAVGA EDECEK DEĞİLSİNİZ YA!? SÖYLEYİN, BLEK NEREDE?
TAM ARKANIZDAYIM, O'HARA!

OH, BLEK! SENİ GÖRMEK BÜYÜK MUTLULUK!
DOSTLARINIZI NİHAYET HATIRLADINIZ! UZUN BİR SÜREDİR GÖRÜŞMEDİK! NASILSINIZ?

DAHA ÖNCE GELMEDİĞİM İÇİN BİRAZ SUÇLUYUM! AMA NEREYE YETİŞECEĞİMİ BİLEMİYORUM... ÜZERİME YENİ SORUMLULUKLAR YÜKLENDİ VE ESKİSİ GİBİ ÇOK DOLAŞAMIYORUM...
BU TATİLDE OLDUĞUNUZ ANLAMINA MI GELİYOR DOSTUM?
8

BAZI SIKINTILARINIZI BIRAKIN VE BİZİ GÖRMEYEDAHA SIK GELİN!

ÜSTELİK DAĞ VE ORMANLARIMIZIN HAVASI ZİNDELİK VERİR! DÜŞMANI YENMEK İÇİN GEREKEN KUVVETİ KAZANIRSINIZ ARAMIZDA!

BENİM DE EN BÜYÜK ARZUM BU, İNANIN BANA. İHTİYACIM DA VAR FAKAT BÜTÜN İŞLER İSTEDİĞİM GİBİ GİTMİYOR!

EVET, DEVRİM KOMİTESİNİN KARŞILAŞTIĞI ZORLUKLARDAN ÇOK SÖZ EDİLİYOR! BANA ÖYLE GELİYOR Kİ, BOSTON TARAFLARINDAN BAZEN BİR YANIK KOKUSU YÜKSELİYOR!

AYNI KOKUYU SİZ DE ALDINIZ MI?

NE KOKUSUNU?

YANIK KOKUSUNU!

NE YANIĞI? BLEK SADECE PLANLARIMIZI BOZAN TERSLİKLERİ KASTEDİYOR!

SMOLLETT HAKLI! ŞURAYA BAKIN!

KULÜBEDEN DUMAN ÇIKIYOR! NEE? ZAVALLI ROSTOM! EYVAHLAR OLSUN!

9

ÇABUK, RODİ! KOŞ! BELKİ ÇOK GEÇ OLMADAN KURTARABİLİRİZ!

KOKUYA BAKILIRSA SİZİN ARTIK ROSTO YERİNE KIŞIN YAKABİLECEĞİNİZ İRİ BİR KÖMÜRÜNÜZ VAR DEMEKTİR!

ZİYARETİM BU KADAR BÜYÜK BİR KAYBA YOL AÇTIĞI İÇİN ÇOK ÜZGÜNÜM...

MERAK ETMEYİN! YİYECEK HUSUSUNDA DAİMA YEDEK BULUNDURURLAR... İÇERİ BUYRUN, O'HARA!

BİZE DAHA ZİYADE BAĞIMSIZLIK SAVAŞIMIZIN GELİŞMESİYLE İLGİLİ OLARAK KARŞILAŞTIĞINIZ SORUN VE GÜÇLÜKLERDEN SÖZ EDER MİSİNİZ?

GERÇEKTEN DE SEVGİLİ BLEK, DURUM İÇ AÇICI DEĞİL! AVUKAT CONOLLY BAĞIMSIZLIK HAREKETİNİN BAŞLICA LİDERLERİNİ EAGLE SPRINGS KASABASINDA BİR TOPLANTIYA ÇAĞIRDI...
BU KONUYU GÖRÜŞMEK İÇİN BURAYA GELMENİZ ÇOK YERİNDE OLDU!

BURADA BULUNUŞUM BİR RASTLANTI DEĞİL... AVUKAT, SİZE AÇIKLAYACAĞIM KONUDA SİZİN DE GÖRÜŞÜNÜZÜ ALMAMI ÖNERDİ BANA...
ANLATIN! SİZİ DİNLİYORUZ!
11

GARİP BİR DURUMUN FARKINA VARDIK! BÜTÜN HAREKETLERİMİZ, GÖREV VE ÇABALARIMIZ, BASKINLARIMIZ AÇIKLANAMAYACAK BİR ŞEKİLDE ETKİSİZ HALE GETİRİLİYORDU... GEREKLİ TÜM TEDBİRLERİ ALMAMIZA RAĞMEN, PLANLARIMIZ HEP İNGİLİZLER'İN ELİNE GEÇİYORDU!

BÜTÜN İNCELEMELERİMİZ HEP AYNI SONUCA ULAŞIYORDU: ARAMIZDA BİR CASUS VARDI.
KUŞKULANDIĞINIZ KİM PEKİ?

SÖZ KONUSU KUŞKULAR HEP HERKESİN DÜRÜST OLARAK TANIDIĞI BİR SİLAH SATICISI ÜZERİNDE YOĞUNLAŞIYOR; ÇİFT TARAFLI OYNADIĞINI DÜŞÜNÜYORUZ...
TAMAM DA, KİM BU ADAM?
72

VATANSEVERLERLE ÇALIŞMAYA DEVAM EDEBİLMEK İÇİN SIĞINABİLECEĞİ BİR KILIF OLMASI GEREKTİĞİNİ SÖYLEDİ VE BUNUN DA TEK YOLUNUN DÜŞMANLA İLİŞKİ VE HATTA ARKADAŞLIK KURMAK OLDUĞUNU ANLATTI...

EVET, OLDUKÇA AKLA YAKIN ANCAK ZOR KABUL EDİLEBİLİR BİR AÇIKLAMA... YİNE DE UĞRANILAN SON BOZGUNLARIN SORUMLULUĞUNU ONA YÜKLEMEK... KALDI Kİ İNGİLİZLER DE STRATEJİK ZEKA AÇISINDAN PEK PARLAK DEĞİLDİR...

13

SİZİN DE BEN VE CONOLLY İLE AYNI DÜŞÜNCEYİ PAYLAŞMANIZDAN MUTLULUK DUYDUM! ONUN DA ONAYIYLA, MC DONALD'I DAHA SIKI BİR GÖZLEM ALTINA ALMAYA KARAR VERDİM!

HORR... ZZZ... HORR...

ZZ... HORR... ZZZ...

İŞE BAKIN, PROFESÖR VE RODİ UYUYAKALDILAR!

MİDELERİNİ ÖYLE TIKA BASA DOLDURDULAR Kİ, UYKUYA KARŞI KOYAMADILAR BİLE!

UZUN YOLCULUĞUN YORGUNLUĞUNU BEN DE HİSSEDİYORUM VE UYKUYA YENİK DÜŞMEK ÜZEREYİM!

HORR... ZZZ...

HORRR... ZZZ... ZZ...

ÇOK GEÇ OLDU VE YARIN YİNE UZUN BİR YOL BENİ BEKLİYOR!

BENİM KULÜBEMDE SİZE DE BİR YATAK HAZIRLADILAR... BİRAZ SERT AMA SESSİZ BİR YERDE UYURSUNUZ!

HORR... ZZZZ...

HORR... ZZZ...

AZ SONRA AVCILAR KAMPININ TAMAMI DERİN BİR UYKUYA GÖMÜLÜR...

14

VE ERTESİ SABAH...

MİSAFİRSEVERLİĞİNİZ İÇİN TEKRAR TEŞEKKÜRLER!

ÖNEMLİ DEĞİL, BAY O'HARA! ELİMİZDEN BU KADAR GELDİ!

TEKRAR BURALARA GELİP BİZİ ZİYARET ETMENİZ BİZİ ÇOK MUTLU KILACAKTIR...

HENÜZ ROSTOMUN TADINA BAKMADINIZ...

BİR DAHAKİ SEFER BAKARIZ... HOŞÇA KALIN, DOSTLARIM!

İYİ GÜNLER VE AVUKAT CONOLLY'YE SELAMLAR!

İYİ ŞANSLAR, BAY O'HARA!

İYİ GÜNLER... GÖRÜŞMEK ÜZERE!

VE ELİYLE SELAM VEREREK, O'HARA DÖRT NALA UZAKLAŞIR...

EAGLE SPRINGS'E GİTMEK İÇİN YOLA DEVAM EDER...

VE PEŞİNDEKİ O ESRARENGİZ ATLI DA ORTAYA ÇIKARAK YİNE AYNI UZAKLIKTAN ONU İZLEMEYE BAŞLAR...

O'HARA'NIN ZİYARETİNİN ÜZERİNDEN BU YANA ALTI GÜN GEÇMİŞTİR...

JARVİS NİÇİN BÖYLE HIZLI?

SANKİ ALACAKLILARI PEŞİNDELERMİŞ GİBİ!

BU ACELENİN ANLAMI NEDİR, JARVİS?

HABERLER ÇOK KÖTÜ, BLEK!

ANLATSANA!

16

VATANSEVERLERİN BAŞI MARTİN O'HARA VAR YA? İŞTE O, ÖLMÜŞ!

NASIL?

HAYIR! BÖYLE BİRŞEY OLAMAZ!

SEN AKLINI MI KAYBETTİN, JARVİS? NE DEMEK ÖLMÜŞ?

BEN SAPASAĞLAM KARŞINIZDAYIM! OLAY, BİR İNTİHARMIŞ... O'HARA KALDIĞI OTEL ODASINDA ÖLÜ BULUNMUŞ... CEBİNDE KENDİ ELİYLE YAZDIĞI BİR NOT VARMIŞ VE BUNU KİŞİSEL NEDENLERLE YAPTIĞINI BELİRTMİŞ... ÖDEYEMEYECEĞİ KADAR BÜYÜK KUMAR BORÇLARI GİBİ...

KUMAR BORÇLARI MI? BU DA GÜZEL! AMA, BİLDİĞİM KADARIYLA, O'HARA HİÇ KUMAR OYNAMAMIŞTIR... SADECE BİZİM DAVAMIZLA İLGİLENİRDİ, O KADAR!

ÇİFT KİŞİLİKLİ BİR HAYAT SÜREN ADAM DA DEĞİLDİ!

DAHA BİRKAÇ GÜN EVVEL ARAMIZDA OLDUĞUNU DÜŞÜNDÜKÇE... ZAVALLI O'HARA! SNIFF!

17

GERÇEKTEN ŞÜPHELİ BİR ÖLÜM!

BU İŞTE MC DONALD'IN PARMAĞI VAR MIDIR DİYE DÜŞÜNMÜYOR MUSUNUZ?

BENCE DAHA FAZLA BİLGİ TOPLAMAK İÇİN ZAMAN KAYBETMEDEN EAGLE SPRINGS'E GİTMELİYİZ!

BİZ DE BUNU YAPACAĞIZ, BİN KUNDUZ! GİDİP HAZIRLANALIM VE HEMEN YOLA ÇIKALIM!

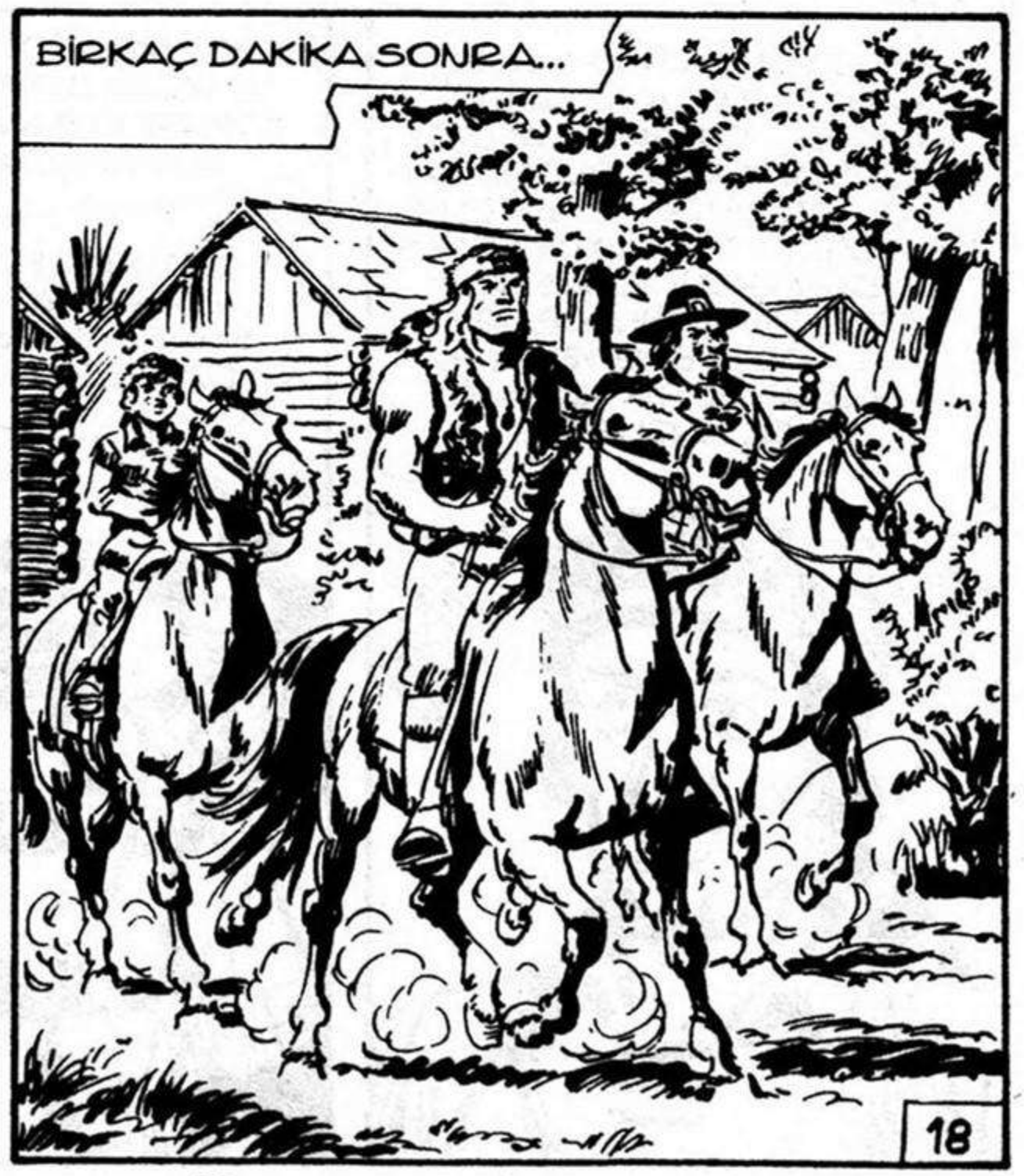

UZUN SÜREN BİR AT KOŞTURMANIN ARDINDAN...

BU KASABA DA NEREDE Kİ?

GERÇEKTEN, BLEK! DAHA ÇOK YOLUMUZ VAR MI?

BİRAZ DAHA SABIR! İKİ YA DA ÜÇ SAAT DAHA BU TEMPODA... VARMIŞ OLURUZ!

FAKAT BİRDEN BİRE...

AH! GÖZLERİME İNANAMIYORUM! "CİLİX GLAUCATA MİRABİLİS"

NE ANLATIYORSUNUZ, PROFESÖR?

RODİ ATTAN İN VE BUNU YAKAMAK İÇİN BANA YARDIM ET!

ÇILDIRDINIZ MI? NEYİ YAKALAMAKTAN SÖZ EDİYORSUNUZ?

19

ŞU KELEBEĞİ! YAKINDAN GÖRMEK VE İNCELEMEK İÇİN SENELERDEN BERİ BU FIRSATI BEKLİYORDUM... ELİMDEN KAÇAMAZ ARTIK!
KELEBEK AVINA ÇIKACAK ZAMAN VAR MI ZANNEDİYORSUNUZ?

KELEBEKLER HAKKINDA BİLGİNİZ KADAR KONUŞUN! BUNUN PAHA BİÇİLEMEZ BİR PUL KANATLI OLDUĞUNU BİR BİLSENİZ...
DERT ETME, BLEK! BEN VARKEN İKİ SANİYE İÇİNDE O "DUL KANATLI" YAKALANMIŞ DEMEKTİR...

YİNE NEREYE GİRDİ BU?
SUS! SAKİN OL VE GÜRÜLTÜ ETME! HAVALANIP UÇABİLİR... DUVARIN ÖBÜR TARAFINA KAÇARSA, TUTAMAYIZ...
20

AH! İŞTE! İYİ BİR ŞAPKA HAREKE-'Tİ VE CEPTE DE-MEKTİR!

VAY "DUL KANAT-LI"! YİNE KAÇTI!
FELAKET! SAKİN OLMANI SÖYLEMİŞTİM! BAKALIM ŞİMDİ NEREYE KONA-CAK?
SWIIISS

BU İŞİ BANA BIRAKIN, PROFESÖR! BİR DAHAKİ SEFERE SEKTİRMEM!

YAKALAMAK İÇİN HARCANAN BÜTÜN ÇABAYA RAĞMEN RODİ KELEBEĞİN ÖBÜR TARAFA KAÇMASINI ENGELLEYEMEZ...
HAYIR! SAN-DIĞIMDAN DA ZEKİ ÇIKTI!
SANA SÖYLEMİŞTİM, ÖBÜR TARAFA KAÇAR DİYE! DAHA DİK-KATLİ DAVRANMA-LIYDIN... ŞİMDİ NE YAPA-CAĞIZ?
21

DERT ETMEYİN, PROFESÖR! GEREKİRSE CEHENNEME KADAR ONUN PEŞİNDEYİM!

ŞU CEHENNEM BAHÇESİNİN MUTLAKA BİR GİRİŞİ VARDIR!

OKLİTUS BAHÇEYE GİRMEK İÇİN UMUTSUZ BİR ŞEKİLDE KAPI ARARKEN RODİ DUVARIN ÜSTÜNDEN ATLAR...

HERŞEY İYİ GÜZEL DE ŞU KELEBEK NEREDE?

AH! GÖRDÜM ONU! BAKALIM ŞİMDİ ELİMDEN KURTULABİLECEK MİSİN?

22

VE RODİ, O MUHTEŞEM PUL KANATLIYI ÜÇÜNCÜ KEZ ELİNDEN KAÇIRIR...

TUMP

SWISSS

KELEBEK UÇUP AZ İLERİDE BULUNAN SARMAŞIK GÜLLERİNE KONAR...

VAY CANINA! HİÇBİR "DUL KANATLI" BENİMLE ASLA BU KADAR ALAY ETMEMİŞTİR... BEN DE ONU ŞİMDİ BİR EZME HALİNE GETİRİRİM...

SİNİRLENEN KÜÇÜK AVCI, İŞİ BİTİRMEK İÇİN YERDEN KALIN BİR DAL ALIR...

YAVAŞ YAVAŞ KURBANINA YAKLAŞIR...

GEBER İŞTE, KELEBEK!

BONG

AAAAH!!!

ÇALILARIN ARKASINDAN ÇIKAN YÜREKLER PARÇALAYICI FERYAT ZAVALLI RODİ'NİN KANINI DONDURUR...

AAAAAH!

!!

VE TEPESİNDE YUMURTA GİBİ BİR ŞİŞLİK BULUNAN KEL BİR KAFA ORTAYA ÇIKAR...

UUHHH! OLAMAZ! OH LA LA... CANIM YANDI! OUYAYA!

?!?

AH, BANA BU ÖLDÜRÜCÜ DARBEYİ İNDİREN SEN MİSİN, KÜÇÜK HAYLAZ! ŞİMDİ SANA GÖSTERİRİM!

YANİ... BEN... SİZ...

24

İŞLER TERS GİDİYOR! HEMEN KAÇMALIYIM... YOKSA ELİNDEKİ MAKASLA KARNIMI LİME LİME EDECEK...

DUR! DUR! SANA SÖYLÜYORUM! SANA VERECEĞİM CEZADAN BÖYLE KAÇAMAZSIN, SEFİL ÇOCUK!
AKLINDAN ZORU VAR GALİBA! DURUP BENİ KESMESİNİ BEKLEMEMİ İSTİYOR...

HOOP! ELVEDA, BABALIK!
ŞU İŞE BAK! DUVARIN ÜSTÜNDEN ATLADI GİTTİ! BİR DAHA ELE GEÇİREMEM ARTIK...

KURTULDUM!
BAŞKASININ ARAZİSİNE GİRMEK, YAŞLI BİR ADAMA VURMAK NEYMİŞ GÖRÜRSÜN... İŞİMİZ DAHA BİTMEDİ...
ŞİMDİLİK ELİMDEN KAÇTIN, SEFİL ÇOCUK...
25

BU SIRADA...

NELER OLUYOR ORADA? BU ÇIĞLIKLAR DA NE BÖYLE? YOKSA RODİ YİNE BİRŞEY...

AMA BU SES HİÇ DE YABANCI DEĞİL?!

ELBETTE... VAY CANINA! ELBETTE, O! O KADAR SENE SONRA YİNE SESİNİ DUYMAK MUTLULUK VERİCİ BİRŞEY!

ENOC! SAMUEL ENOC! REZİL "PİS ŞAKACI"

PROFESÖR'ÜN SESİ YAŞLI ADAMI YERİNDEN SIÇRATIR...

ŞİMDİ DE KİM BANA HAKARET EDİYOR? DEMEK KAFAMA YEDİĞİM O DARBE YETMEDİ... BÜTÜN EVREN BANA KARŞI... AMA... BU SES... SANKİ ONU TANIYOR GİBİYİM... EVET... ONDAN BAŞKASI OLAMAZ!

26

BÜYÜLEYİCİ BİR GÜÇ TARAFINDAN YÖNLENDİRİLEN ENOC, BİR FÜZE GİBİ, TANIDIĞI SESİN GELDİĞİ TARAFA DOĞRU KOŞMAYA BAŞLAR...

CORNELİUS, DOSTUM! KİM BÖYLE BİRŞEYİ TAHMİN EDEBİLİRDİ Kİ?

SAMUEL! NİHAYET YİNE GÖRÜŞTÜK!

ÜNİVERSİTE YILLARININ AYRILMAZ İKİ ARKADAŞI BÖYLECE YILLAR SONRA TEKRAR KARŞILAŞIRLAR...

SENİ BURADA GÖRMEK ÇOK BÜYÜK BİR ZEVK, DOSTUM! BENİ NASIL BULDUN?

DAHA SONRA AÇIKLARIM... SEN, KENDİNDEN SÖZ ET! ÜNİVERSİTEYİ BİTİRDİĞİMİZDEN BERİ SENDEN BİR HABER ALAMADIM!

ÇEVRELERİNİ VE FAZLA ZAMANLARI OLMADIĞINI UNUTAN İKİ DOST, KENDİLERİNDEN GEÇMİŞ BİR HALDE, ÜNİVERSİTE YILLARINA DÖNERLER...

27

TEPENDEKİ ŞU BOYNUZ GİBİ ÇIKINTI DA NE ÖYLE? DAHA ÖNCE GÖRDÜĞÜMÜ HATIRLAMIYORUM... BELKİ DE GENÇKEN SAÇLARIN BU ÇIKINTININ GÖRÜNMESİNİ ENGELLİYORDU!

BOYNUZ! DEMEK, BOYNUZ! HAYIR, SADECE BİR SÜMÜKLÜNÜN AZ ÖNCE BAHÇEME GİRMESİNDEN SONRA ORTAYA ÇIKTI... NE ARADIĞINI BİLMİYORUM, AMA... AH, ONU BİR YAKALARSAM...

RODİ! EMİNİM, ODUR! BENİM DE BAŞIMA BÜYÜK DERTLER AÇIYOR, HEP ZATEN...

RODİ Mİ? ONU TANIYOR MUSUN?

HİÇ SORMA!

BUNUN ÜZERİNE OKLİTUS DOSTUNA BAHÇEYE GİRİŞ NEDENLERİNİ ANLATIR... ENOC İSE BİLİM VE DOSTLUK ADINA BAĞIŞLAMAK ZORUNDADIR! AYRICA BLEK'İN ONLARLA OLDUĞUNA DA ÇOK SEVİNMİŞTİR...

BLEK? BLEK Mİ DEDİN? YANİ ÇELİK BLEK!

HEM DE ETTEN VE KEMİKTEN!

28

BLEK'İ BAHÇESİNE DAVET ETMEK İÇİN ENOC KAPIYI ARDINA KADAR AÇAR...

BU, HAYATIMIN EN GÜZEL GÜNÜ, DOSTLARIM! UMARIM DAVETİMİ KABUL EDEREK BENİ ŞEREFLENDİRİRSİNİZ!

GERÇEĞİ SÖYLEMEK GEREKİRSE BU GECE EAGLE SPRINGS'TE OLMAMIZ GEREKTİĞİ İÇİN O KADAR ZAMANIMIZ YOK...

29

HAYDİ... BİR SAAT EVVEL YA DA BİR SAAT SONRA... NE FARKEDER? İÇERİ GELİN... HİZMETÇİM MOLLY'NİN YAPTIĞI PASTADAN DA BİR PARÇA TADARSINIZ! SONRA KENDİ YAPTIĞIM LİKÖRDEN ALIRSINIZ, YOL BOYUNCA KENDİNİZE GELİRSİNİZ...
MADEM BU KADAR ISRAR EDİYORSUNUZ!

GRUP BAHÇEDEN GEÇİP VİLLAYA GİDERKEN...
GÜLLERİN GERÇEKTEN MUHTEŞEM! ÇİÇEKLERE MERAKLI OLDUĞUNU BİLMİYORDUM...
GERÇEKTEN GÜZEL, DEĞİL Mİ? BU GÜLLER BENİM İÇİN ARTIK TEK YAŞAMA NEDENİ OLDU... FAKAT YİNE DE GÖSTERDİĞİM TÜM DİKKATE RAĞMEN İSTEDİĞİM SONUÇLARI ELDE EDEMEDİM...

NEDEN? BUNLARDAN DAHA GÜZEL GÜL OLABİLİR Mİ? BUNLAR MUHTEŞEM GÜLLER!
CANINI SIKMA, SAMUEL! BİR ÇÖZÜM BULURUZ! YOLA ÇIKMADAN SANA UFAK BİR FORMÜL VERMEMİ HATIRLAT BANA... BU İLACI PÜSKÜRTTÜĞÜNDE ÇEVRENDEKİLER KISKANÇLIKTAN ÇATLAYACAKLAR...

GERÇEKTEN Mİ? SAĞOL! İŞTE DOST DEDİĞİN BUDUR... SANA ÇOK TEŞEKKÜR BORÇLU OLURUM!
GÖRÜŞMEDİĞİMİZ O KADAR SENENİN YANINDA BUNUN BİR ÖNEMİ YOK!
30

AZ SONRA...

MERAKIMI BAĞIŞLAYIN AMA, NEDEN EAGLE SPRINGS'E GİTTİĞİNİZİ SORABİLİR MİYİM, BU ARADA?

VATANSEVERLERİN BAŞKANI, DOSTUMUZ MARTİN O'HARA'NIN ÖLÜMÜ ÜZERİNE BİR ARAŞTIRMA YAPACAĞIZ!

ELİNİZDE İPUÇLARI VAR MI?

ÇOK AZ! İNTİHAR ETTİ DENİYOR AMA BEN ONUN GRENVİLLE'DE YAŞAYAN JOHN MC DONALD TARAFINDAN ÖLDÜRÜLDÜĞÜNÜ DÜŞÜNÜYORUM... O'HARA ONUN İNGİLİZLER'LE İŞBİRLİĞİ YAPTIĞINI DÜŞÜNÜYORDU!

JOHN MC DONALD MI, DEDİNİZ? BU İSMİ DAHA ÖNCE DE DUYMUŞTUM... GRENVİLLE'DE KATILDIĞIM SON DURUŞMADAKİ SANIĞIN ADI BUYDU... ONU VATANSEVERLER HESABINA SİLAH KAÇAKÇILIĞI YAPMAKLA SUÇLUYORLARDI...

31

MUTLAKA AYNI KİŞİ OLMALI... SÖZÜNÜ ETTİĞİMİZ ADAM DA AYNI İŞİ YAPMAKTA...
BÜTÜN BUNLAR NASIL BİTTİ?
AĞIR BİR HASTALIK SONUCUNDA YATAĞA ÇİVİLENMİŞTİM VE ONU BİR ARKADAŞIM SAVUNDU... NE YAZIK Kİ, SUÇLU BULUNDU VE İDAMA MAHKUM EDİLDİ!

HER ZAMAN OLDUĞU GİBİ... İNGİLİZLER BU KONUDA ACIMASIZ DAVRANIYORLAR!
MAJESTELERİNE BİR AF DİLEKÇESİ YAZIP GÖNDERDİM... BUNUN ÜZERİNE SADECE BİR BOZGUNCU OLARAK KABUL EDİLDİ VE DAVA SONA ERDİ. BÜTÜN SÖYLEYEBİLEĞİM BUNDAN İBARET... BU ARADA...
EVET, BU ARADA...

EVET, CEZASI HAFİFLETİLDİ VE MÜEBBET HAPİS CEZASI ALDI... AMA ASLA ÖZGÜRLÜĞÜNE KAVUŞAMAYACAKTIR...

ELBETTE İNGİLİZ DOSTLARIMIZIN O YÜCE BAĞIŞLAYICI DAVRANIŞLARINI BİLİYORUZ. FAKAT BEN EMİNİM Kİ ŞU ANDA AYNI KİŞİDEN SÖZ ETMEKTEYİZ... BİZE BÜYÜK BİR YARDIMDA BULUNDUNUZ BAYENOC! ARTIK YOLA ÇIKMALIYIZ...
RİCA EDERİM... BİRŞEYE İHTİYAÇ DUYDUĞUNUZDA KAPIMI ÇALMAKTA TEREDDÜT ETMEYİN!
BİZE YARDIMDAN KAÇINMAYACAĞINI ÇOK İYİ BİLİYORUZ...
32

CORNELIUS! VERDİĞİN SÖZÜ UNUTMA!

NE SÖZÜ? AH, EVET! GÜLLER İÇİN GEREKN İLAÇ!

BİR KAĞIT VER DE HEMEN YAZAYIM...

VE ENOC'UN HEYECAN DOLU BAKIŞLARI ALTINDA, OKLİTUS BİR DOKTOR GİBİ FORMÜLÜ YAZAR...

İŞTE! BU MADDELERLE BİR KARIŞIM HAZIRLAYIP GÜLLERİN ÜZERİNE PÜSKÜRTECEKSİN! ETKİSİNİ HEMEN GÖSTERECEKTİR...

ÇOK SAĞOL, DOSTUM!

TEŞEKKÜRLER, BAY ENOC! DÖNÜŞTE YİNE GÖRÜŞÜRÜZ!

İYİ YOLCULUKLAR, DOSTLAR! GÖRÜŞÜRÜZ!

GRÜŞECEĞİZ, SAMUEL! MİKTARLARI İYİ AYARLA!

PASTA İÇİN TEŞEKKÜRLER, BAYAN MOLLY!

GELECEK SEFERE DAHA GÜZEL PASTALAR YAPARIM!

33

ÜÇ ARKADAŞ TEKRAR YOLA KOYULUR...

FAKAT YARIM SAAT KADAR SONRA...

BANG BANG BANG

ATEŞ EDİLİYOR!

NEREDEN GELİYOR?

SUSUN! NAL SESLERİ DUYUYOR GİBİYİM!

ÇOK KESKİN BİR KULAĞINIZ VAR, PROFESÖR! GERÇEKTEN DE...

KIRMIZI CEKETLİLER! VAY CANINA!

KAÇMAYA ÇALIŞAN BİR ADAMI KOVALIYORLAR!

34

KOVALADIKLARI ZAVALLIYA GEREKİRSE YARDIM ETMEK İÇİN HAZIRLIKLI OLALIM!

HAKLISIN, BLEK! ŞU AĞAÇLARIN ARKASINA SAKLANALIM! TAM HİZAMIZA GELDİKLERİNDE TEPELERİNE ÇÖKEBİLİRİZ!

AVCILAR SAKLANMAYA ÇALIŞIRKEN ATLILAR DA GİDEREK YAKLAŞIRLAR...

TAM BU SIRADA...

BEN BU ADAMI TANIYORUM! BU, JEFF BURNEY!

EVET, O, BLEK!

YARALANMIŞ GİBİ GÖRÜNÜYOR!

İNGİLİZLER ŞU AĞAÇLARA GELDİĞİNDE, İŞARETİMLE ATEŞ AÇIN!

35

KAÇAK, AVCILARIN BULUNDUĞU YERİ HENÜZ GEÇMİŞTİR Kİ...

BANG

FELAKET! İNGİLİZLER ATINI VURDULAR!

ÇABUK! ATEŞ AÇALIM!

NEIIIGH

ÜÇ ARKADAŞIN YOĞUN ATEŞİ KARŞISINDA ÖN SIRADAKİ KIRMIZI CEKETLİLER AĞAÇ YAPRAKLARI GİBİ BİRDEN DÖKÜLÜRLER...

AAHH!

TUZAK VAR!

AAOUH!

ARKADAN GELENLER HIZLARINI BİRDEN KESEMEZLER...

LANET OLSUN!

TANRIM!

C. CEDRONI

36

HAYDİ, RODİ! EĞLENMEYE BAKALIM!

ELİMDEN GELENİ YAPACAĞIM AMA EĞLENCEDE BEN SİZİN KADAR AĞIR BASAMAM!

CESARETİNİZİ GÖSTERMENİN TAM SIRASI, KOKMUŞ İSTAKOZ SÜRÜSÜ!

ATLARI BIRAKIN, GÜZELLERİM, GEZİ SONA ERDİ!

OUCH!

POK

AH!

POK

BONG

UYKU ZAMANI GELDİ ARTIK!

ARGH!

OHU!

37

GELİN! YAKINDAN GÖRÜN! BİR KİŞİYE KARŞI ON KİŞİ... HİÇ UTANMADINIZ MI?

SHTAK

AAARGH!

DANG

ŞKRAK

ÖNÜMDEN ÇEKİL, YAĞ TULUMU!

OURGH!

GNOK

38

VE İNGİLİZ PİYADESİ KAÇMAYA ÇALIŞIR...

AAHH!

BU İNGİLİZ YENGEÇ GİBİ YAN YAN KAÇIYOR! ŞUNUN YÜRÜYÜŞÜNÜ DÜZELTEYİM...

TANRIM!

GÖZE GÖZ! DİŞE DİŞ! VE BURUNA DA BURUN!

SCROOTCH

39

İNGİLİZLER'İ SAF DIŞI EDEN ÜÇ ARKADAŞ HEMEN VATANSEVERİN YANINA KOŞARLAR...

ÇABUK! JEFF KÖTÜ DURUMDA!

VE BİRKAÇ SANİYE SONRA...

NEFES ALIYOR!

AMA ÇOK KAN KAYBETMİŞ!

BIRAKIN, YARASINA BİR BAKAYIM!

TEHLİKEDE Mİ, PROFESÖR?

O KADAR DEĞİL! AMA MERMİ ÇOK DERİNE GİRMİŞ... EN KISA ZAMANDA MERMİYİ ÇIKARMAK GEREK!

40

BİR TAMPON KOYARAK EN AZINDAN KANAMAYI KESERİZ... ÇABUK OL, RODİ ÇANTAMDAN ALKOL VE DİĞER GEREKLİ MALZEMELERİ GETİR BANA!

YAPILAN İLK MÜDAHALENİN ARDINDAN YARALI KENDİNE GELİR...
CON..NOLLY! BAŞKANLAR... TUTSAK...
ŞU İŞE BAK! DUYDUNUZ MU, PROFESÖR?
HAY BİN KUNDUZ! DOĞRUYSA, TEHLİKEDELER DEMEKTİR!

JEFF! BİRAZ GAYRET! BU İŞ NASIL OLDU?
ONU RAHAT BIRAK, BLEK! DOSTUMUZ YÜKSEK ATEŞ NÖBETİNE GİRDİ... KONUŞABİLECEK DURUMDA DEĞİL!

HAKLISINIZ, PROFESÖR! KAYBEDECEK BİR AN BİLE YOK! BİRBİRİMİZDEN AYRI HAREKET ETMELİYİZ!
41

BÖYLECE, İNGİLİZ ASKERLERİNİ İYİCE BAĞLADIKTAN SONRA BLEK SIRTINA BİR İNGİLİZ ÜNİFORMASI GEÇİRİR...

ANLAŞTIĞIMIZ GİBİ, TAMAM MI? BENİ ENOC'UN EVİNDE BEKLEYİN! CONOLLY VE DİĞERLERİNİ KURTARIP ORAYA GETİRMEYİ PLANLIYORUM!

YAKINDA GÖRÜŞÜRÜZ!

İYİ ŞANSLAR!

ANCAK ZAMANINDA VARMAM GEREK... HAPİSTEKİLERİ KURTARMANIN ZOR OLACAĞINI SANMIYORUM! EAGLE SPRINGS KÜÇÜK BİR YER VE GARNİZONUNDA EN FAZLA OTUZ ASKER VARDIR...

İKİ SAAT KADAR SONRA, GECE KARANLIĞI ÇÖKERKEN...

GELDİM! AMA KENTİN GİRİŞİNDEKİ NÖBETÇİLERİ ATLATMAK İÇİN GECENİN İLERLEMESİNİ BEKLEMEM İYİ OLUR...

VE AZ SONRA...

HEY! ŞURAYA BAKIN! GELEN BİRİ VAR!

EYERİN ÜZERİNE YIĞILMIŞ KALMIŞ! KİM OLABİLİR?

İYİ BELLİ OLMUYOR! BİRAZ BEKLEYİN DAHA DA YAKINIMIZA GELSİN!

İŞE BAK! BU DA BİZİM GİBİ BİR ASKER!

BUGÜN KAÇAN PİS ASİYİ İZLEMEYE GİDENLERDEN BİRİ OLMALI!

FAKAT ASKERLER ATTAKİ ADAMIN YANINA YAKLAŞINCA...

AAAH! GNOK PAK AAHH!

44

İMDAT! BU ADAM BİZİM BİRLİĞİMİZDEN BİRİ DEĞİL! UUH!

POK

AOUHH!

BENİ BAĞIŞLAYACAĞINIZI UMARIM, DOSTLARIM, AMA ÇOK ACELEM VAR!

TOK

HAYDİ NÖBET KULÜBESİNE GİRELİM... ORADA KİMSE SİZLERİ AYIPLAMAZ!

AZ SONRA...

UMARIM BAŞKA ASKERLERE RASTLAMADAN KALEYE KADAR GİDERİM...

45

BLEK BİR SORUNLA KARŞILAŞMADAN KALEYE VARIR...

AY ORTALIĞI AYDINLATTIĞINDA, GİRİŞTİĞİ İŞİN ZORLUĞU HAKKINDA DAHA İYİ BİR FİKİR EDİNİR...

BİN KUNDUZ! MUHTEŞEM BİR KALE! KAPI ZIRHLI VE PENCERELER ULAŞILABİLİR GİBİ DEĞİL... YUKARIDA, MAZGALLARDA DA İKİ NÖBETÇİ DEVRİYE GEZİYOR...

BİR DAKİKA! ŞU ZAHİRE AMBARI, DUVARLARDAN SADECE BİRKAÇ METRE UZAKTA... AKLIMA BİR FİKİR GELDİ... AMA İŞİMİ NÖBETÇİLERE GÖRÜNMEDEN YAPMAK ZORUNDAYIM!

BLEK ÇOK GECİKMEDEN ARADIKLARININ TAMAMINI BULUR...

ŞU ESKİ KAPI VE YERDEKİ TEZGAH İŞİMİ GÖRÜR SANIRIM...

HEPSİNİ GİRİŞİN ÖNÜNE YERLEŞTİRELİM...

ŞİMDİ DE HALATIN DİĞER UCUNA BİRKAÇ YULAF TORBASI BAĞLAMAK İÇİN YUKARIYA ÇIKMALIYIM...

48

VE KISA BİR SÜRE SONRA...

TAMAM! BİRKAÇ TORBANIN AĞIRLIĞI YETER SANIRIM...

BLEK TEKRAR ALT KATA İNER...

VE HAZIRLADIĞI MANCINIĞIN YANINDA BEKLEMEYE BAŞLAR...

GARNİZONUN YATMAYA GİTMESİNİ BEKLEMEK GEREK...

UZUN SÜREN BİR SAATLİK BEKLEYİŞİN ARDINDAN VE NÖBETÇİLER MAZGALLARDA TAM BLEK'İN KARŞISINDA BULUŞTUKLARI ANDA...

ZAC

49

BRAAANG
50

TORBALARIN DÜŞERKEN ÇIKARDIĞI SESTEN İRKİLEN NÖBETÇİLER DONUP KALIRLAR...
?!
?!

?!
HOOOP...

...PAAA!
TONK
TONK
51

NÖBETÇİLERDEN KURTULAN BLEK KALENİN İÇ AVLUSUNA İNEN MERDİVENE YÖNELİR...

İNGİLİZ KALESİNE NASIL DALDIĞIMI ÖĞRENDİĞİNDE, PROFESÖR KISKANÇLIĞINDAN ÖLÜR...

FAKAT... SİZ... SİZ, KİMSİNİZ?

ELLERİNİ HAVAYA KALDIR VE SAKIN BİR SES ÇIKARMA!

BEN BURAYA VATANSEVER DOSTLARIMI KURTAMAYA GELDİM! NEREDE OLDUKLARINI HEMEN SÖYLEYEREK BANA YARDIMCI OLURSAN, BİRKAÇ TOKATLA SIYRIRSIN. YOKSA HAYATIN BOYUNCA PİŞMAN OLURSUN ÇÜNKÜ ÇELİK BLEK...

BL... BL... ÇELİK BLEK!

BAYILDI! HİÇ DE CESUR DEĞİLMİŞ DOĞRUSU, ZAVALLI! NEYSE, AMA... ŞİMDİ BÜTÜN İŞ BANA KALDI DEMEKTİR...

VE GENÇ KALE KOMUTANINI ETKİSİZ HALE GETİRDİKTEN SONRA...

BAŞKA YERDE ARAMAYA GEREK YOK... DOSTLARIMI BODRUMDAKİ HÜCRELERE TIKMIŞLARDIR... BUNUN İÇİN TEK İSTİKAMET BODRUMLAR!

ASKERLERİN YATTIĞI KOĞUŞUN ÖNÜNDEN SESSİZCE GEÇEN AVCI, BODRUMA İNEN MERDİVENİ GÜÇLÜK ÇEKMEDEN BULUR...

İÇERİDEN GELEN ŞU MÜZİĞE BİR BAK! ŞU SİLAHLARI ORTADAN KALDIRARAK SIKI TEDBİR ALALIM...

KISA BİR SÜRE SONRA...

SEKİZ!

ŞANSLIYIM!

HEP ŞANSLISIN, FRANCK! KAZANMAYA DEVAM EDERSEN BENİ DONUMA KADAR SOYACAKSIN!

YARDIMA İHTİYACI OLAN VARSA, BEN HAZIRIM!

BU DA NEREDEN ÇIKTI?

OH!

54

KAZANANA İYİ, KAYBEDENE KÖTÜ DAVRANDIĞIM SÖYLENEMEZ ÇÜNKÜ İKİNİZE DE EŞİT VE DENGELİ BİR DAĞITIM YAPACAĞIM!
PAK
POK
OURK!
AA HH!

BU SESİ DUYDUNUZ MU?
ELBETTE! BU, BLEK!
BİZLERİ KURTARMAYA GELDİ!
BRAVO! KURTULDUK!

SAKİN OLUN DOSTLARIM! AZ SES ÇIKARMAYA ÇALIŞIN... BİR DAKİKA SONRA ÖZGÜRSÜNÜZ!
İMDADA KOŞACAĞINIZA EMİNDİK!

BIRAK SENİ BİR ÖPEYİM, SEVGİLİ BLEK! BÖYLE BİR ŞEYİ SADECE SEN BAŞARABİLİRDİN!
DOĞRU! SADECE, O!
55

VATANSEVERLER TEKER TEKER HÜCREDEN ÇIKARLAR... EN SON OLARAK...
O'HARA! BURADA? DEMEK ÖLMEDİNİZ?
ÖLMEK Mİ? KİM ÇIKARDI BU SAÇMALIĞI?

AMA BEN DE SADECE BU SAÇMALIK NEDENİYLE BURADA BULUNUYORUM... SONRA KONUŞURUZ... ŞİMDİ EN KISA ZAMANDA BURADAN ÇIKMAYA ÇALIŞALIM!
KAÇTIĞIMIZ ANLAŞILDIĞINDA, YETERİ KADAR UZAKLAŞMIŞ OLALIM!

ŞU SİLAHLARI ALIN VE ARKAMDAN GELİN!

ALARM! SALDIRIYA UĞRADIK!
56

NİYE ÖYLE BAĞIRIYOR-SUN?

ÇELİK BLEK KALEYE SIZMIŞ VE UMMADIĞIMIZ BİR ANDA TEPEMİZE İNDİ!

VAY CANINA! ÇELİK BLEK BÜTÜN TUTUKLULARI HÜCREDEN ÇIKARMAYI BAŞARMIŞ!

ÖNLERİNİ, YOLLARINI KESELİM!

İLERİ!

İLERİ, DOSTLARIM! BURADAN ÇIKMAK İSTİYORSAK BU ASKERLERDEN KURTULMAK ZORUNDAYIZ!

58

VE ZAVALLI İNGİLİZ ASKERLERİ DAHA TETİĞE DOKUNMA ZAMANI BİLE BULAMADAN...

RAHAT RAHAT UYUYORDUNUZ, DOĞRU!

O HALDE, HEMEN UYKUNUZA GERİ DÖNÜN!

BRAAAANG

AAH!

UUH!

HAYIR!

HENÜZ KAÇAMAMIŞLAR!

BLEK GARNİZONU DAĞITMADAN HEMEN HÜCUMA GEÇELİM!

59

PAK
SCRAC
SOCK
GNOK
BANG!

FAKAT MÜCADELE ESNASINDA SERSERİ BİR MERMİ MC DONALD'I BULUR...

AAAHH!

60

KISA BİR SÜRE SONRA, GARNİZON ASKERLERİNİN TAMAMI SAF DIŞI KALDIĞINDA...

AAH! YARAM ÇOK AĞIR! SONUMUN GELDİĞİNİ HİSSEDİYORUM!

MC DONALD! BİZE NİÇİN İHANET ETTİNİZ?

EVET, DOĞRU, BEN BİR HAİNİM... AMA BENİ BUNA ZORLADILAR... SİZLERİ ONLARA TESLİM ETMEM KOŞULUYLA İNGİLİZLER BANA ÖZGÜRLÜĞÜMÜ GERİ VERDİLER. AMA... BENİ BUNA ZORLAMAK İÇİN DE KARIMI VE KIZIMI REHİN OLARAK ALDILAR...

SEFİLLER! ALÇAKLIKLARININ SINIRI BİLE YOK!

BİZE ANLATMIŞ OLSAYDIN... GAYRET ET, MC DONALD! KURTULACAKSIN VE KARIN İLE KIZINI DA BİZ KURTARACAĞIZ!

HAYIR... GEREKSİZ... HİÇ... HİÇBİR ŞEY YAPAMAZSINIZ... AİLEME BENİ BAĞIŞLAMALARINI... AAAAH!

MALESEF ÖLDÜ!

ZAVALLI ÇOK KÖTÜ GÜNLER GEÇİRMİŞ!

BÖYLE BİR ŞANTAJ DÜŞÜNÜLEMEZ BİLE!

KADERİNİN ONA OYNADIĞI KÖTÜ BİR OYUN, EVET... FAKAT BU ADİ PAZARLIĞI BİZE ANLATMAMASI DA ONUN HATASI... BİZE GÜVENMESİ GEREKİRDİ... YARDIMCI DA OLABİLİRDİK... TANRI GÜNAHLARINI BAĞIŞLASIN...

HAYDİ! ARTIK KAYBEDECEK ZAMANIMIZ KALMADI!

İNGİLİZLER'DEN ELE GEÇİRDİKLERİ ATLARA BİNEN VATANSEVERLER EAGLE SPRINGS'İ ARKALARINDA BIRAKIRLAR...

NEREYE GİDİYORUZ, BLEK?

AVUKAT SAMUEL ENOC'UN EVİNE... RODİ VE OKLİTUS, JEFF BURNEY'İ TEDAVİ EDİYORLAR!

62

NEDEN? HASTA MI, YOKSA YARALANDI MI?

EVET, OLDUKÇA AĞIR YARALI!

ZAVALLI! PEKİ BİZİM DURUMUMUZ NEDİR? NE DERSİNİZ, BLEK?

AVCININ AÇIKLAMALARININ ARDINDAN...

GÜN DOĞARKEN VATANSEVERLER ENOC'UN EVİNE VARIRLAR...

İŞTE, HEDEFİMİZE ULAŞTIK!

JEFF NE DURUMDA ACABA?

BLEK'İN BU İŞİ BAŞARACAĞINDAN EMİNDİM!

BAY ENOC, SİZİ AVUKAT CONOLLY VE AMERİKAN VATANSEVERLERİNİN REİSLERİ İLE TANIŞTIRMAK İSTERİM... EVİNİZİ BİRKAÇ SAAT İÇİN İŞGAL ETMEMİZE UMARIM KIZMAZSINIZ!

63

SİZ NE DİYORSUNUZ, SEVGİLİ DOSTUM BLEK? EVİMİN EMRİNİZDE OLDUĞUNU SÖYLEMEME GEREK YOK, BİLİYORSUNUZ!

TEŞEKKÜRLER, ENOC! BANA BİRAZ DA JEFF'İ ANLATIN! DURUMU NASIL VE RODİ NEREDE?

ERTESİ SABAH...

MOLLY, LİSTEDEKİ MALZEMELERDEN HİÇBİRİNİ UNUTMA VE ALDIKLARININ HEPSİ DE EN İYİ KALİTE OLSUN!

İÇİNİZ RAHAT OLSUN... BİLİYORSUNUZ DÜKKANDAKİ DELİKANLI, BILLY, BANA VURGUN OLDUĞU İÇİN EN İYİSİNİ VERİR...

GÜLLER İÇİN HAZIRLAYACAĞIM İLACA GEREKLİ OLAN MALZEMELERİ DE ALMAYI SAKIN UNUTMA!

TAMAM! ÖĞLE YEMEĞİNE KADAR DÖNMÜŞ OLURUM!

İKİ SAAT KADAR SONRA...

NE YAPMIŞSA TEK BAŞINA YAPMIŞ... KALEYE GİRİP YİRMİ KADAR KIRMIZI CEKETLİYİ SAF DIŞI ETTİKTEN SONRA VATANSEVER DOSTLARINI KURTARMIŞ!

KASABA BUGÜN NEDEN BU KADAR HAREKETLİ, ŞİMDİ ANLAŞILIYOR. HERKES BLEK MAJESTELERİNİN ASKERLERİNE GEREKEN DERSİ VERDİĞİ İÇİN ÇOK MUTLU...

UMARIM VALİ DAHA SERT TEDBİRLER ALMA YOLUNA GİTMEZ...

YAKINDA ÖĞRENİRİZ... KAÇAKLARI YAKALAMAK İÇİN ÖNEMLİ BİR İNGİLİZ BİRLİĞİNİN BURAYA GÖNDERİLDİĞİ SÖYLENİYOR!

65

BUNUN ANLAMI BELLİ! BU ADAMLAR YOLUMUZU KESMEYE HATTA BİZİ TUTUKLAMAYA KALKIŞACAKLARDIR... HEMEN EVE KAPANACAĞIM...

İYİ EDERSİN! BEN DE GELDİKLERİNDE KEPENKLERİ İNDİRECEĞİM... TANRI HEPİMİZİN YARDIMCISI OLSUN!

SELAM!

BAYAN MOLLY! DAHA DÖRT GÜN EVVEL GEREKEN BÜTÜN ERZAĞINIZI ALMIŞTINIZ. BU SEFER ÇOK ERKEN GELDİNİZ! NELER OLUYOR?

ÇOK UZUN ZAMANDIR SİZDEN BEKLEDİĞİM CEVABI VERMEYE Mİ GELDİNİZ YOKSA BENİ HALA AVCUNUZDA OYNATMAYA DEVAM MI EDECEKSİNİZ? BELKİ DE BENİ BASİT BİR BAKKAL ÇIRAĞI OLDUĞUM İÇİN KÜÇÜK GÖRÜYORSUNUZ?

SİZİ CANA YAKIN BULDUĞUMU BİLİYORSUNUZ VE BUNUNLA YETİNMENİZ GEREKİR!

ER GEÇ BEN DE BİRGÜN KARAR VERECEĞİM! ŞİMDİLİK ERZAKLARI YÜKLEYELİM! İŞTE LİSTE!

ÇOK ŞEY YAZILI BURADA! ADETA BİR ORDUYA YETER! MİSAFİRLERİNİZ Mİ VAR?

İYİ BİLDİNİZ! HEM DE ÖNEMLİ MİSAFİRLER!

ÇOK MERAK ETTİM!

66

SİZE SÖYLEYEBİLİRİM! MİSAFİRLERİMİZ ÇELİK BLEK VE GEÇEN GECE HAPİSTEN KURTARDIĞI VATANSEVER BAŞKANLAR VE YANINDAN HİÇ AYRMADIĞI ARKADAŞLARI... NE DERSİNİZ? ÖNEMLİ MİSAFİRLER DEĞİL Mİ?

NE DEMEK! BÖYLE BİR ŞEY İNSANIN BAŞINA HER GÜN GELMEZ. ONLAR İÇİN EN İYİ MALZEMELERDEN VERECEĞİM!

ÇELİK BLEK! ŞU HABERE BAK!

ON BEŞ DAKİKA KADAR SONRA...

VE İŞTE! SON KUTU DA YÜKLENDİ!

BULUNMAZ BİR ARKADAŞSINIZ, SEVGİLİ BİLLY! SİZİN GİBİ BİR DOSTUM OLMASAYDI, BEN NE YAPARDIM?

BİR TORBA DA KANADA FASULYESİ EKLEDİM... BENİM İKRAMIM! HOŞUNUZA GİTTİĞİNİ BİLİYORUM!

DEMEK BENİ EN ZAYIF TARAFIMDAN YAKALAMAK İSTİYORSUN, ÇAPKIN!

SAĞOL, BİLLY!

GÜLE GÜLE, MOLLY! SAKIN BENİ UNUTMAYIN! GÖRÜŞÜRÜZ!

MOLLY'NİN UZAKLAŞMASINI SEYREDEN BİLLY BİR SÜRE KAPIDA OYALANIR... BU SIRADA GELEN TAKVİYE İNGİLİZ BİRLİĞİ ONU HAYALLERİNDEN UYANDIRIR...

İŞTE, GELDİLER! BÖYLE BİR FIRSATI KAÇIRIRSAM, BİR DAHA ASLA MOLLY İLE EVLENME ŞANSI YARATAMAM!

ÇELİK BLEK'İN YAKALANMASI İÇİN BİN STERLİN! İYİ BİR PARA VE DİĞER BAŞKANLAR SÖZ KONUSU OLDUĞUNDA BU DAHA ÇOK ARTAR... MOLLY'Yİ BENİMLE EVLENMEK İÇİN İKNA ETMEYE YETERLİ BİR MİKTAR OLUR... HEM ONLARI BENİM ELE VERDİĞİMİ KİMSE BİLEMEZ...

ÖĞLEYE DOĞRU...

MOLLY, İŞTE DÖNÜYOR! CORNELİUS! CORNELİUS! ÇABUK GEL! GÜLLER İÇİN GEREKLİ MALZEME GELDİ!

GELDİM, SAM! YARDIM EDEYİM Mİ?

EVET! TÜM BUNLARI EVİN ARKASINDAKİ DEPOYA TAŞIYALIM! SENİN ŞU MUCİZE FORMÜLÜNÜ HEMEN HAZIRLAMAK İSTİYORUM!

68

AZ SONRA...

YAVAŞ OL... YAVAŞÇA DÖK... TOPAKLAŞMA OLMAMASI GEREK!

BAĞIŞLA BENİ AMA ÇOK HEYECANLIYIM... SANKİ RÜYA GÖRÜYORUM...

KARIŞIM HAZIRLANDIKTAN SONRA, İKİ ESKİ ARKADAŞ BUNU GÜLLERE PÜSKÜRTMEYE BAŞLARLAR...

YAKINDA BİTİRECEĞİZ, SEVGİLİ SAMUEL! AMA ÇOK UĞRAŞTIRDI!

BEN DE ÇOK YORULDUM AMA ZAHMETİMİZE DEĞDİ... İLAÇLANACAK SADECE BİR TARAF KALDI...

69

VE O AKŞAM...

PROFESÖR! GÜN İÇINDE KAYBETTİĞİNİZ ENERJİYİ TEKRAR KAZANMAYA ÇALIŞMANIZI ANLIYORUM. AMA, BİRAZ ABARTTIĞINIZ KANISINDAYIM...

HAKLISIN, SAMUEL! HICK! NEŞEMİZİ KAYBETMEYELİM! HICK! HER ZAMAN BÖYLE... HICK! ARKADAŞLARIYLA OLMUYOR İNSAN... HICK!

BIRAKIN YESİN! FAZLADAN YİYECEĞİ BİR YA DA İKİ KEKLİK BUDU YÜZÜNDEN HASTALANMAZ!

TAM OKLİTUS KADEHİNİ KALDIRDIĞI ANDA...

CRASH

AMA, NELER OLUYOR?

BU NE OLABİLİR?

BİN KUNDUZ! KADEHE ATEŞ EDİLDİ!

HICK! KİM BU MÜNASEBETSİZLİĞİ YAPAN CÜRETKAR?

TESLİM OLUN, SEFİL ASİLER! MAJESTELERİNİN ASKERLERİ EVİNİZİ KUŞATTILAR... KAÇACAK YERİNİZ KALMADI! GELİP SİZİ DELİĞİNİZDEN BİZ ÇIKARMADAN KENDİNİZ TESLİM OLUN!!

AMA, İMKANSIZ BU!

BURADA OLDUĞUMUZU NASIL ÖĞRENDİLER? PEŞİMİZDE KİMSE YOKTU!

ÇABUK, IŞIKLARI SÖNDÜRÜN!

HAY BİN KUNDUZ! GERÇEKTEN BAHÇEDE İNGİLİZ ASKERİ KAYNIYOR!

SANIRIM BU SEFER TAM OLARAK KAPANA KISTIRILDIK!

71

SON SÖZÜMÜZÜ HENÜZ SÖYLEMEDİK... RODİ VE AVCILAR İMDADIMIZA YETİŞENE KADAR DAYANMAK ZORUNDAYIZ... SİZLER YUKARI KATTAKİ PENCERELERİ TUTUN...
TAMAM, BLEK! GİDELİM...

TANRIM! SİZ DE DUYDUNUZ MU? İNGİLİZLER BURADA! BİZE NE YAPARLAR DERSİNİZ?
SAKİN OLUN, MOLLY! AYAKTA DURMAYIN! POSTUMUZU PAHALIYA SATACAĞIZ. KORKMANIZA GEREK YOK!
ELBETTE... HICK! BİZ KİMSEDEN KORKMAYIZ!

SİZ DE, PROFESÖR! O MUHTEŞEM GÖBEĞİNİZLE KOLAY BİR HEDEF OLUŞTURUYORUNUZ... EĞİLİN!
NASIL? GEZEGENİN EN MUHTEŞEM GÖBEĞİ... HICK! HEM DE İNGİLİZLER ÖNÜNDE Mİ EĞİLECEK? ASLA!

PROFESÖR! YETER ARTIK! YERE YATIN!
HAYIR! SİZ... DIŞARIDAKİLER... HICK! BENİ İYİ DİNLEYİN... PROFESÖR OKLİTUS.. HICK! KİMSEDEN KORKMAZ... ELİ TİTREMEZ... HICK! ÇEKİNMEDEN ATEŞ EDER... HICK! ALIN!
BANG!
72

VE İNGİLİZ ASKERLERİ VİLLANIN BAHÇESİNDE YAYILIRLARKEN BİRDEN, BEKLENMEDİK BİR ŞEKİLDE...

...AÇIKLAMASI MÜMKÜN OLMAYAN BİR DİZİ PATLAMA, ORTALIĞI DAĞITIR...

TANRIM! NE OLUYOR?

BU PATLAMALAR DA NE?

ATEŞ SARDI BAHÇEYİ!

VRAAAM

BANG

SWOOOM

CRACK

EVET... ÇEVREMİZ ATEŞ ALTINDA KALDI!

BU BAHÇEYİ BÜYÜCÜLER SARMIŞ!

AAAH! YANDIM!

ALEVLER ARASINDA KALMAK İSTEMİYORSAK HEMEN UZAKLAŞALIM!

BANG! BANG!

AAH!

DIŞARIDA OLUP BİTENLERİ ŞAŞKINLIK İÇİNDE PENCERELERDEN SEYREDEN VATANSEVERLER SÖYLEYECEK SÖZ BULAMAZLAR...

HAY BİN KUNDUZ! BU BAHÇE NEDİR BÖYLE, BAY ENOC? BİR MAYIN TARLASI MI?

BEN DE ANLAYAMIYORUM!

BEN GALİBA, BİRŞEYLER ANLAR GİBİYİM!

NE YAZIK Kİ, GÜLLER İÇİN HAZIRLADIĞIM FORMÜLÜN BİLEŞİMİNDE BİRAZ YANILMIŞ OLDUĞUMU KABUL ETMEK ZORUNDAYIM GİBİ GELİYOR BANA... KARIŞIM KURUYUNCA KUVVETLİ BİR PATLAYICI OLUŞTURDU VE MERMİ DE BİR GÜLE ÇARPARAK PATLAMAYI BAŞLATTI... BU DURUMDA HESAPLARI YENİDEN YAPMAK ZORUNDAYIM... HICK! BİR FELAKETE YOL AÇMIŞ OLDUM!

HAYIR! BÜTÜN GÜLLERİM YANDI, KÜL OLDU... OOOH!

TAM BU SIRADA...

ŞU ALEVLERE BAKIN! BAY ENOC'UN EVİ YANIYOR!

BİR SÜRÜ İNGİLİZ KAÇIYOR... İŞTE, SUÇLU ONLAR... YAKALAYALIM!

ÇABUK! YAPTIKLARINI ÖDETELİM ONLARA! HAYDİ, İLERİ AVCI DOSTLARIM!

74

GÖZ AÇIP KAPAYINCAYA KADAR GEÇEN SÜREDE, İNGİLİZLER DARMADAĞIN EDİLİRLER...

VE ERTESİ SABAH...

GÜLLERİM... ZAVALLI GÜLLERİM...

YETER ARTIK, BAYENOC! RİCA EDERİM. SABAHTAN BERİ YİRMİNCİ KEZ BAYILIYORSUNUZ... KENDİNİZE GELİN ARTIK!

KIRBAÇLANMAK İSTEDİĞİNİZE EMİN MİSİNİZ, PROFESÖR?

EVET, BİR HATA İŞLEDİM VE BUNU ÖDEMEK ZORUNDAYIM! VUR AMA ÇOK ACITMA!

BÜTÜN BİR BAHÇEYİ YOK ETMENİZE RAĞMEN BİZ SİZE BÜYÜK BİR TEŞEKKÜR BORÇLUYUZ, PROFESÖR!

YARATMIŞ OLDUĞUNUZ BU YENİ GÜL CİNSİ DE İŞİN CABASI. BENCE BU GÜLE ŞU ADI VERMELİYİZ: "OKLİTUS'UN PATLAYAN GÜLÜ"!

HAH! HA!

SON

75

Rodi ve Blek	TEKSAS	1
Akbat Hazinesi	TEKSAS	2
Kızılderili Saldırısı	TEKSAS	3
Blek İkizine Karşı	TEKSAS	4
Lanetli Kule	TEKSAS	5
Yarasa	TEKSAS	6
Portekizli Kaptan	TEKSAS	7
Orman İmparatoru	TEKSAS	8
Peçeli Kadın - Esir Prens	TEKSAS	9
İntikam Yemini	TEKSAS	10
Gizemli Harita	TEKSAS	11
Hayalet Gemi	TEKSAS	12
Gizli Mektup	TEKSAS	13
Y'nin Esrarı - Hazine Adası	TEKSAS	14
Uçurum Ejderhası - üç Samuray	TEKSAS	15
Zenci Babanga	TEKSAS	16
Kralın Elçisi	TEKSAS	17
Hayalet Adası	TEKSAS	18
Yabancı	TEKSAS	19
Kanca	TEKSAS	20
Umutsuz Savaş	TEKSAS	21
Kale	TEKSAS	22
Kanbur	TEKSAS	23
Profesör'ün İkizi	TEKSAS	24
Korkunç Lennon	TEKSAS	25
Kara Leke	TEKSAS	26
Beyaz Bizon	TEKSAS	27
Saratoga	TEKSAS	28
High Rock Esirleri	TEKSAS	29
Hayalet Kızılderili	TEKSAS	30
Kaybolan Mesaj	TEKSAS	31
Ölüme Doğru	TEKSAS	32
Umuda Yolculuk	TEKSAS	33
Kuledeki Mahkum	TEKSAS	34

ESSEGESSE

(Takımı oluşturan üç çizerin soyadlarının baş harflerinin sırayla okunuşudur)

Pietro Sartoris (d.1926 - ö.1989)
Dario Guzzon (d.1926 - ö.2000)
Giovanna Sinchetto (d.1925 - ö.1989)

İyi ki vardınız...
Bize çok özel anlar yaşattınız...
Sizlere sonsuz teşekkürler...

maneviyatkutuphanesi

Çelik Blek

TEKSAS

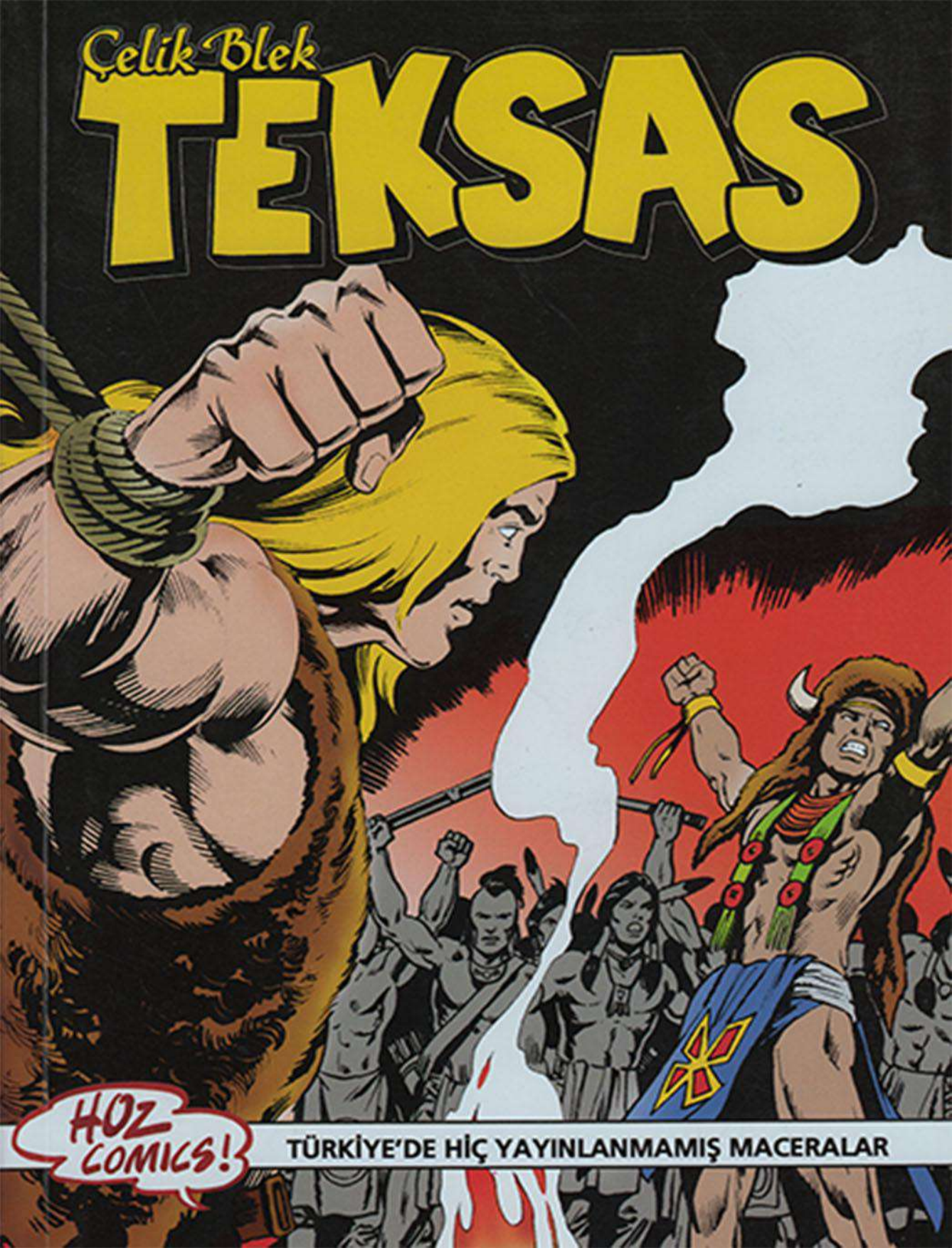

HOZ COMICS!

TÜRKİYE'DE HİÇ YAYINLANMAMIŞ MACERALAR

TEKSAS

42/b

PAYLAŞILAMAYAN GEYİK

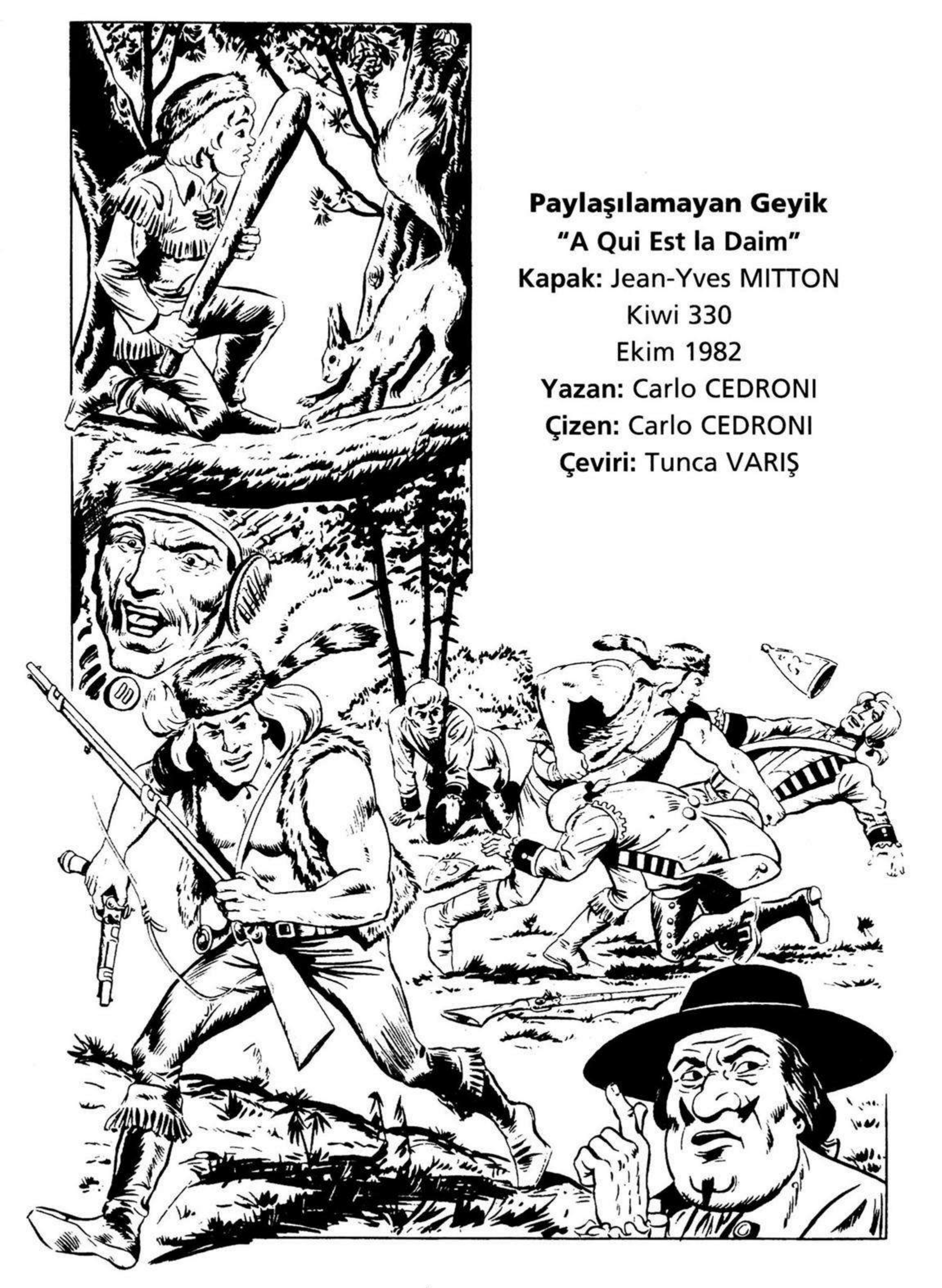

Paylaşılamayan Geyik

"A Qui Est la Daim"

Kapak: Jean-Yves MITTON

Kiwi 330

Ekim 1982

Yazan: Carlo CEDRONI

Çizen: Carlo CEDRONI

Çeviri: Tunca VARIŞ

PAYLAŞILAMAYAN GEYİK

C. Cedroni

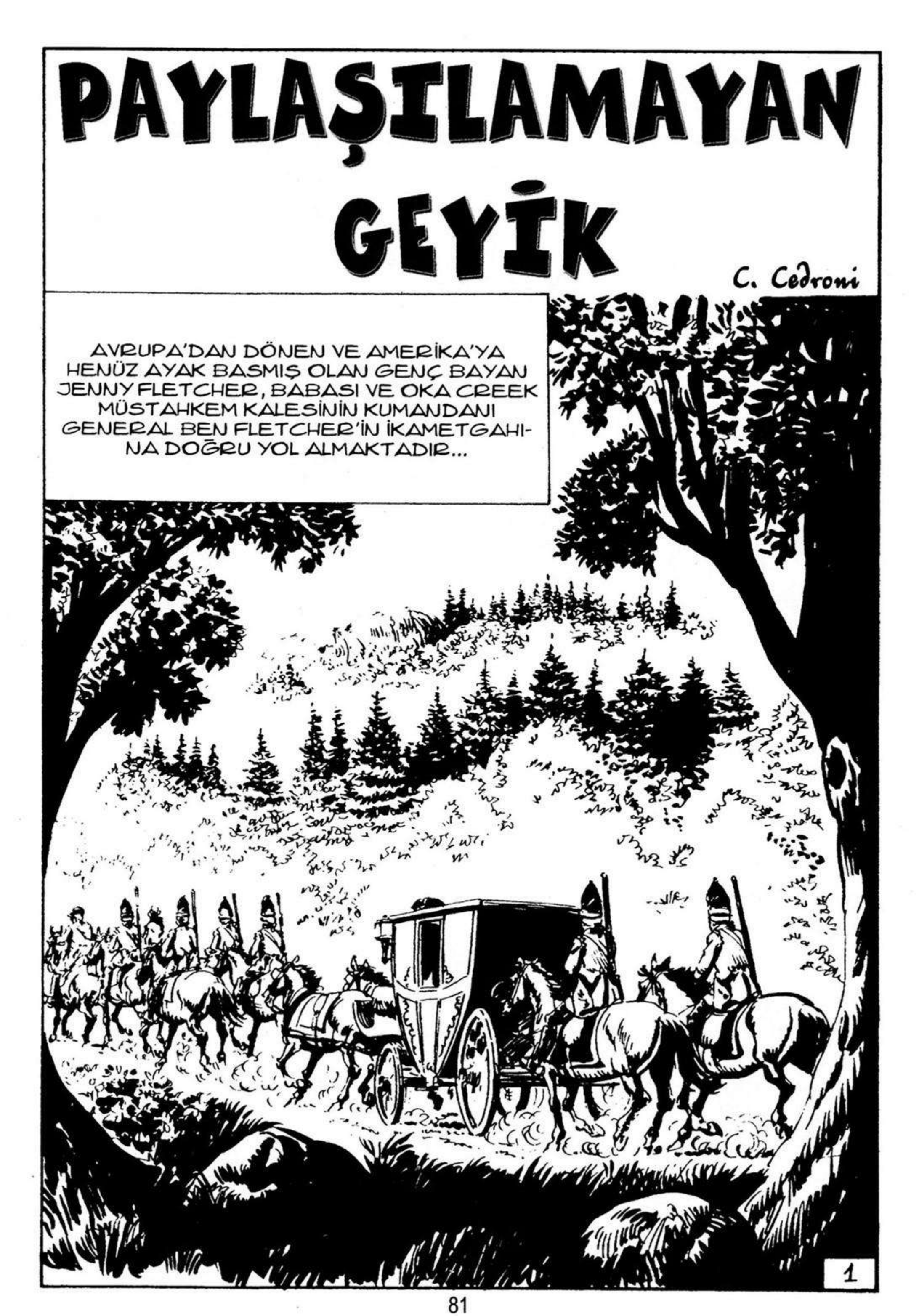

MAJESTELERİ İNGİLTERE KRALININ ORDUSUNDAKİ USTA ASKERLER İÇİN GENÇ BİR BAYANA REFAKAT ETMEK KOLAY BİR GÖREV GİBİ GÖRÜNSE DE YOLA ÇIKTIKLARI ANDAN İTİBAREN İNGİLİZLER DELİYE DÖNMÜŞLERDİR...

OLMAZ BÖYLE ŞEY! AZİZ GEORGES ADINA! BAŞIMIZA GELEN ŞU İŞE BAK!

GENERAL BİZE KEŞKE ON TANE DELİ TESLİM ETSEYDİ, EMİNİM İŞİMİZ DAHA KOLAY OLURDU!

EMRİNDE YUMUŞACIK KUŞTÜYÜ MİNDERLERİ BULUNAN YAYLI BİR ARABA VARKEN, ŞU ERKEK KIYAFETLERİ İÇİNDE, GÜNLERCE, EYER ÜSTÜNDE AT KOŞTURMAKTAN NE ZEVK ALIYOR, HİÇ ANLAMIYORUM...

BİLİRSİN, YÜKSEK SOSYETE BİRAZ GARİPTİR!

TEK TESELLİM OKA CREEK'E VARMAK İÇİN SADECE BİRKAÇ MİLLİK YOLUMUZUN KALMIŞ OLMASI... AMA, BU ARADA DUA EDELİM DE BU ÇILGIN BAYAN JENNY YENİ DERTLER AÇMASIN BAŞIMIZA!

2

GERÇEKTEN DE YOLCULUK, GENÇ KIZIN KENDİSİNE REFAKAT EDENLERİN SABRINI TAŞIRAN BİR DİZİ KAPRİS VE ŞIMARIKLIĞA SAHNE OLMUŞTUR...

YALVARIRIM, BAYAN JENNY! YAMAÇ ÇOK DİK, ASLA O ÇİÇEKLERE KADAR TIRMANAMASINIZ! DÜŞECEKSİNİZ!

SİZE ÖYLE GELİYOR! ÇİÇEK NASIL TOPLANIR ŞİMDİ GÖRECEKSİNİZ, KORKAKLAR!

BİR BAŞKA SEFERİNDE İSE, UYUŞMUŞ BACAKLARINI AÇMA BAHANESİYLE...

DAHA YUKARILARA TIRMANMAYIN, YALVARIRIM! AĞAÇTAN DÜŞÜP BİR TARAFINIZ KIRILIRSA...

İDAM MANGASI SİZİ BEKLİYOR OLACAK! DAHA ÖNCE DE SÖYLEMİŞTİNİZ! ÇOK KORKAKSINIZ, TEĞMEN!

VE BİR SEFERİNDE DE, IRMAKTA SERİNLEMEK İÇİN...

GERİ DÖNÜN, BAYAN JENNY! SUYA DÜŞERSENİZ ÜŞÜTÜR HASTA OLURSUNUZ... BİZE ACIYIN BİRAZ!

BENİM CANIMI SIKMAKTAN VAZGEÇİN ARTIK! YOKSA YARIM SAAT DAHA TAŞTAN TAŞA ATLAR DURURUM!

SONUNDA, VARACAKLARI YERE ÇOK AZ BİR MESAFE KALMIŞTIR...

NE MUHTEŞEM BİR MANZARA! HİÇ EL DEĞMEMİŞ, OLAĞANÜSTÜ... ESKİDEN OLDUĞU GİBİ, SADE BİR HAYAT ARZUSU VERİYOR İNSANA!

BU ARZUNUZ ÇOK SÜRMEZ BAYAN JENNY! ŞEHİR HAYATININ NİMETLERİNDEN VAZGEÇMEK İÇİN ORMANDA DOĞMUŞ OLMAK GEREKİR!

BENİM VAHŞİ BİR HAYATA UYUM YETENEĞİMİN OLMADIĞINI MI SÖYLEMEK İSTİYORSUNUZ?

BUNU ASLA SÖYLEYEMEM! YOL BOYUNCA O EŞSİZ YETENEKLERİNİZİN KANITINI DEFALARCA GÖRDÜK...

4

HAYIR! OLAMAZ BÖYLE ŞEY! BİR MOLA DAHA MI? SİZ BENİM ÖLMEMİ İSTİYORSUNUZ! BABANIZA HESAP VERECEK OLAN SİZ DEĞİLSİNİZ! ZATEN UZUN BİR GECİKMEYE YOL AÇTINIZ!

AĞLAMAYI BIRAKIN DA GELİN OLAYI SEYREDİN!

5

AVLADIĞIM HAYVANI GÖRÜNCE BABAMIN DA DİLİ TUTULACAK!

FAKAT SİZ HAYVANLARIN ATEŞ EDESİNİZ DİYE SİZİ BEKLEDİKLERİNİ Mİ DÜŞÜNÜYORSUNUZ? BUNUN İÇİN ORMANA DALMAK GEREKİR!

YOĞUN BİTKİLERLE KAPLI BİR ALANDA BİR SÜRE DURURLAR...

AH! DİLERİM BİR SİNCAP BİLE GÖ-REMEDEN ELİMİZ BOŞ DÖNMEK ZORUNDA KALIRIZ! BİR DAHA BÖBÜRLENMEMESİ İÇİN ONA DERS OLUR...

7

AZ DAHA İLERİDE...

GÖRÜYORSUNUZ! ORTALIKTA AVLANACAK BİR HAYVAN YOK! LÜTFEN, GERİ DÖNELİM!

ŞŞT! DURUN!

NE OLUYOR?

BİR SES DUYUYOR GİBİYİM... SİZ DUYMUYOR MUSUNUZ? YAKLAŞIYOR...

GERÇEKTEN DE...

NE DEDİM SİZE? ÇALILIKLARDAN ÇIKAN ŞU HAYVANA BAKIN!

8

KOŞ BAKALIM, GÜZELİM! ELİMDEN KAÇAMAYACAKSIN!
BANG!

HEDEFE TAM İSABET!
ZIP

HAH! HAH! GÖRDÜNÜZ MÜ? İŞTE YETENEK VE TECRÜBE SAHİBİ OLMAK BUDUR!
YAŞASIN!
9

MUHTEŞEM BİR HAYVAN! TAŞIMAMA YARDIMCI OLUN! BENİM VURDUĞUMU ÖĞRENDİĞİNDE SEVGİLİ BABACIĞIM KULAKLARINA İNANAMAYACAK!

BİR SANİYE, BAYAN JENNY!

BAKIN! GÖVDESİNE SAPLANMIŞ KIRIK BİR OK VAR!

EVET, DOĞRU!

NE YANİ? DAHA ÖNCEDEN BİR YERLİ AVCI TARAFINDAN YARALANMIŞ OLABİLİR... BU BİZİM İÇİN NEYİ DEĞİŞTİRİR Kİ?

HAKLISINIZ! HAYVANI YÜKLENELİM BARİ!

SOLUK BENİZLİLER! ONA DOKUNMAMAK!

10

BUNLAR DA NEREDEN ÇIKTILAR? NEDEN SİLAHLARIYLA BİZİ TEHDİT EDİYORLAR?

ŞİMDİ ANLARIZ!

NE İSTİYORSUNUZ?

BEN, SOLUK BENİZLİLERİ GEYİĞİ ALMAKTAN YASAKLAMAK! BEN, HIZLI GEYİK, NASKAGEE BÜYÜK REİS KIZIL EL'İN OĞLU... GEYİĞİ ÖLDÜRMEK!

HİÇ DE DEĞİL! BU HAYVANI BU BAYAN VURDU! SOLUK BENİZLİLERİN BÜYÜK ŞEFİNİN KIZI!

GEYİK ONA AİTTİR!

ELBETTE! ONU ÖLDÜREN MERMİNİN İZİNE BİLE BAKABİLİRSİNİZ!

O HALDE, BUNU SEN İSTEDİN!

BANG

AAAH!

12

GÜRLEYEN SOPA ÖLDÜRMEK HIZLI GEYİK!

SOLUK BENİZLİLERİ CEZALANDIRMAK...

SİZ DE ÖLMEK İSTEMİYORSANIZ SAKIN BUNA KALKIŞMAYIN!

FAKAT BEYAZLARIN TÜFEKLERİNDEN KORKMAYAN NASKAGEE YERLİLERİ YAYLARINI GERERLER...

BAYAN JENNY! KAÇIN! BİZ ONLARI DURDURUZ!

HAYIR, KAÇMAYACAĞIM!

KENDİMİZİ SAVUNALIM!

HEY! ARABADAKİLER! KAÇIN! SALDIRIYA UĞRADIK!

13

DUYDUNUZ MU?

ARKADAŞLARIMIZ YERLİLERLE ÇARPIŞIYOR!

YARDIM EDELİM!

ŞU PİS İŞE BAK! ŞU ÇATLAK BAYAN JENNY'NİN ER YA DA GEÇ BAŞIMIZA BİR İŞ AÇACAĞINI TAHMİN EDİYORDUM!

BANG! BANG!

AAAH!

OOHH!

NELER OLUYOR?

ŞİMDİ ANLARIZ!

BAKIN! YERLİLER BAYAN JENNY'YE SALDIRIYORLAR!

GİDİP BİZİMKİLERE YARDIM EDELİM!

14

FAKAT DİĞER ASKERLERİN GELMESİ DE SUNUCU DEĞİŞTİRMEYECEKTİR...

AAH!

UUH!

TANRIM!

GERİ ÇEKİLİN! BANA DOKUNANI YAKARIM!

GENÇ BAYAN SQUAW VAHŞİ KEDİ GİBİ!

AAAAHH!

ŞU İŞE BAK! SİLAHIM KIRILDI... AMA, GEREKİRSE DİŞLERİMLE BİLE MÜCADELEYE DEVAM!

CRACK!

SWISS

15

ELİNDEN GELDİĞİNCE SAVUNMASINA RAĞMEN BAYAN JENNY ETKİSİZ HALE GETİRİLİR...

BIRAKIN BENİ YOKSA ÇOK PİŞMAN OLURSUNUZ! BEN SOLUK BENİZLİ BÜYÜK REİSİN KIZIYIM...

BABAM BUNU SİZE PAHALIYA ÖDETİR...

NASKAGEE SAVAŞÇILARI KİMSEDEN KORKMAZ! ONLAR AVLARINI ALMAK İÇİN KAVGA ETMEK!

KESİNLİKLE YERİMDEN KIPIRDAMAMALIYIM! YETERİ KADAR UZAKLAŞTIKLARINDA HEMEN ARABAYA DÖNÜP KAÇMANIN YOLLARINI ARAMALIYIM...

DEEH! HAYDİ... DÖRT NAL!

BU ARADA OKA CREEK KALESİNDE...

UFAK BİR AKSİLİK, YOLDA HASAR GÖREN BİR TEKERLEK YA DA DİNGİL BİRAZ UĞRAŞTIRMIŞ OLABİLİR ONLARI...

KIZIM EN AZ ALTI SAAT GEÇİKTİ! GİDEREK ENDİŞELENMEYE BAŞLIYORUM...

GÖRÜNÜRDE ENDİŞE EDECEK BİR DURUM YOK, GENERALİM! YOL İÇİN VERDİĞİNİZ EMİRLER GAYET AÇIKTI VE EMİNİM SON HARFİNE KADAR DA UYGULAMIŞLARDIR!

18

ÜÇ YA DA DÖRT SAAT İÇİNDE ORTALIK KARARACAK!
BU DURUMDA, SAAT TAM SEKİZDE KIZIM HALA GELMEMİŞ OLURSA, ARAMAYA BİR MÜFREZE ÇIKARTACAĞIM...

ARADAN KISA BİR SÜRE GEÇER...
HEY! KAPIDAKİLER! BİR YAYLI ARABA DÖRT NALA GELİYOR! KAPIYI AÇIN!
ANLAŞILDI!
TAMAM! KOŞUP GENERALE HABER VEREYİM!

NİHAYET! BAŞARDIM!
19

HEY! GÜZELLERİM! DURUN!

GENERALİN KIZININ ARABASI BU!

AMA ONUN ARABASINA REFAKAT EDEN AS-KERLER OLA-CAKTI!

NEDEN BU KADAR GEÇ KALDINIZ? PEKİ, AMA KIZIM NEREDE? YA REFAKAT EDEN ASKERLER?

ÇOK KÖTÜ BİRŞEY OLDU, GENERALİM! YOLDA YERLİLERİN SALDIRISINA UĞRADIK VE REFAKAT EDEN ASKERLERİN HEPSİ ÖLDÜRÜLDÜ! SALDIRGANLAR BAYAN JENNY'Yİ DE KAÇIRDILAR...

NASIL? NEREDE OLDU BUNLAR?

BURADAN YAKLAŞIK ON BEŞ MİL KADAR UZAKTA! YOLDA KIZINIZ AVLANMAK İSTEDİĞİ İÇİN DURMUŞTUK! SONRA KIZINIZ TEĞMEN SCOTT VE İKİ ASKERLE BİRLİKTE ORMANA DALDI. BEN VE DİĞER DÖRT ASKER ARABANIN YANINDA KALDIK...

... ONLARI BEKLEMEYE BAŞLADIK!

HER TARAFI HALA TİTREYEN ARABACI OLAYI AYRINTILARIYLA ANLATIR...

İŞTE! SANIRIM SİZE HERŞEYİ ANLATTIM, GENERALİM!

KIZIM KAÇIRILDI... ASKERLER ÖLDÜRÜLDÜ... DÜŞÜNMEK BİLE KORKUNÇ!

21

KIZIMIN ŞU AN NEREDE OLDUĞUNU TANRI BİLİR... BU VAHŞİLER KIZIMA ACABA NE YAPACAKLAR?

ARABACININ ANLATTIKLARINDAN NASKAGEE YERLİLERİ OLDUĞU ANLAŞILIYOR. ONLARI BULMAK ÇOK ZOR BİR MESELE ÇÜNKÜ AYNI YERDE ÇOK UZUN SÜRE KAMP KURUP DURMAZLAR!

ÇOK DOĞRU! İŞTE BU NEDENLE HEMEN HAREKETE GEÇMELİYİZ! ORTADAN KAYBOLMADAN YAKALAMALIYIZ!

ÇABUK! TAM SAVAŞ TEÇHİZATIYLA BİR SÜVARİ BİRLİĞİ HAZIRLAYIN, BİNBAŞI! BİZZAT BEN KENDİM KOMUTA EDECEĞİM! ON BEŞ DAKİKA İÇERİSİNDE YOLA ÇIKILACAK!

EMREDERSİNİZ, GENERAL!

DÜNYANIN ÖBÜR UCUNA GİTMEK GEREKSE BİLE, BULACAĞIM ONLARI! KIZIMIN SAÇININ TEK BİR TELİNE BİLE DOKUNANI MAHVEDECEĞİM! HEPSİNİ YOK EDECEĞİM! SİZE GELİNCE, GİDİP DİNLENİN!

22

BU ARADA KÖYLERİNE DÖNMEKTE OLAN NASKAGEE SAVAŞÇILARI BAMBAŞKA BİR KİŞİNİN DİKKATİNİ ÇEKMİŞTİR...

SAVAŞÇILAR DURSUNLAR VE SOLUK BENİZLİ AVCILARIN REİSİ, YERLİ KARDEŞLERİNİZİN DOSTU BLEK'İN SÖZLERİNİ DİNLESİNLER!

NASKAGEE SAVAŞÇILARI UZUN SAÇLI SOLUK BENZİLİYİ YOK TANIMAK!

SİZİ BANA TANRI GÖNDERDİ!

?!!

UGH!

24

NASKAGEE SAVAŞÇILARI BU BEYAZ KADINI NİÇİN ESİR ALDILAR? YOKSA SOLUK BENİZLİLERLE BARIŞ İÇİNDE DEĞİLLER Mİ?

KADININ YANINDAKİ SOLUK BENİZLİ REİS KIZIL EL'İN OĞLU HIZLI GEYİK'İ ÖLDÜRMEK! ŞİMDİ REİSİMİZ DÜŞÜNMEK BU BEYAZ KADINA NE CEZA VERMEK! UGH!

BU ÇIPLAK AYAKLILAR NE İSTİYORLAR BÖYLE? GENERAL FLETCHER'İN KIZIYLA KONUŞTUKLARINI BİLİYORLAR MI? EVET, YANIMDAKİ SUBAY TEDBİRSİZCE DAVRANDI... İLK O ATEŞ ETTİ AMA HAYATIYLA ÖDEDİ HATASINI... DİĞER ASKERLER DE...

PİS KOKULU YERLİLER!

HAY BİN KUNDUZ! DEMEK VATANSEVERLERİN NEFRET ETTİKLERİ DÜŞMANLARINDAN BİRİNİN KIZISINIZ! ŞU RASTLANTIYA BAKIN! PEKİ AMA, BÖLGEDE NE ARIYORDUNUZ VE KAVGA NEDEN ÇIKMIŞTI?

AVRUPA'DAN DÖNÜYORDUM VE OKA CREKK'TE BABAMIN YANINA GİDİYORDUM! BİRKAÇ SAAT EVVEL, ORMANDA HAYVAN AVLAMAK GELDİ İÇİMDEN...

25

DAHA ÖNCE BU ADAMLARIN OKLA YARALADIĞI BİR GEYİĞİ VURMAMI İSTEDİ KADER VE ANLAŞMAZLIK DOĞDU... SONRA KAVGA, ÖLÜMLER VE BENİ ESİR ETTİLER! İNGİLİZLER'İN DÜŞMANI DA OLSANIZ, SİZİN BU YABANİLER GİBİ DAVRANMAYACAĞINIZI UMARIM!

ELBETTE HAYIR, BAYAN FLETCHER! SADECE ONLARI İKNA ETMEYE ÇALIŞACAĞIM... GÜZELLİKLE YA DA ZOR KULLANARAK!

NASKAGEE KARDEŞLERİM BENİ DİNLESİN! HIZLI GEYİK İÇİN ÖLDÜRDÜĞÜNÜZ KIRMIZI CEKETLİLERLE ÖCÜNÜZÜ ALMIŞSINIZ... AVLANAN GEYİK DE SAVAŞÇILARDA KALSIN. FAKAT BU KADINI SERBEST BIRAKIN!

SAVAŞÇILAR SADECE NASKAGEE ŞEFİNİN SÖZÜNÜ DİNLEMEK! UGH!

BEYAZ KADININ KADERİNİ REİS ÇİZMEK...

MADEM ÖYLE DAHA İKNA EDİCİ USULLER DENEYELİM BAKALIM!

SAKİN OLUN! TEKER TEKER GELİN ÜSTÜME, BİN KUNDUZ! HERKES SIRASINI BEKLESİN... HERKESE YETECEK KADAR VAR...

POK

DONG

AAAH!

MANİTU ADINA!

UHH!

POK

AAH!

POK

PAK

PAK ŞOK

AAAH!

OUHHH!

BİRAZ SABIRLI OLUN BEYLER! SİZE DE VERECEĞİM!

DİKKAT! ARKANIZA BAKIN!

HAY BİN KUNDUZ! BENİ BİR KUM TOR-BASI MI SANDINIZ?

SWISSS

BAZI HATALAR ÇOK PAHALIYA ÖDENİR!

GNOK

AOUGH!

28

BU İŞ DE BİTTİ... ARAZİ TEMİZLENDİ... SANIRIM KİMSENİN HERHANGİ BİR İTİRAZI YOK ŞU ANDA!

OLAĞANÜSTÜ! ŞİMDİYE KADAR HİÇ BÖYLE BİRŞEY GÖRMEMİŞTİM! BÜTÜN VATANSEVERLER SİZİN GİBİYSE, BABAM DA DAHİL, İNGİLİZLER'İN MESLEK DEĞİŞTİRMEKTEN BAŞKA ÇARELERİ YOK DEMEKTİR...

BU ARADA, SÜVARİ BİRLİĞİNE KOMUTA EDEN GENERAL FLETCHER OLAY YERİNE DOĞRU YOL ALMAKTADIR...

30

İŞTE TAM BURADA DURMUŞTUK, GENERALİM! BAKIN, ATLAR BİLE BİR YERE GİTMEMİŞLER!

AZ İLERİDE...

KATLİAM DA İŞTE BURADA GERÇEKLEŞTİ!

HAYVANLAR! BİR GEYİK PARÇASI İÇİN ÖLDÜRÜLEN DOKUZ ASKER... OLAMAZ! BUNU ONLARA ÖDETECEĞİM!

BİNBAŞI, BU ZAVALLILARIN CESETLERİNİ KALDIRIN VE HEMEN KALEYE NAKLETTİRİN!

DERHAL, GENERALİM!

İZLER BU YÖNDE İLERLİYOR!

DEVAM EDELİM! PEK UZAKLAŞMIŞ OLAMAZLAR... DİKKAT EDİN, TEDBİRLİ OLUN... FARKETTİRMEDEN TEPELERİNE ÇÖKMEMİZ GEREK!

31

BİRAZ DAHA İLERİDE...

NEREDEYİM? AH, BAŞIM...

NELER GÖRÜYORUM ÇEVREMDE? NALLI AT BACAKLARI...

ŞAŞIRDIK DEMEK, PİS ASİ? FARKINA VARMADAN YAKALANMAYI HİÇ DÜŞÜNMEMİŞTİNİZ, DEĞİL Mİ?

HAY BİN KUNDUZ!

32

ŞU YAKALANANA BAKIN... ASİLERİN EN ÖNEMLİ LİDERİ... BU KADAR KOLAY OLMASI BENİ BİLE ŞAŞIRTTI!
NE YAZIK Kİ, MEŞHUR ÇELİK BLEK'İ YAKALAMA SEVİNCİ VE MUTLULUĞU KIZIMIN BİR CANİLER ÇETESİ TARAFINDAN KAÇIRILMIŞ OLMASININ VERDİĞİ ACIYLA GÖLGELENİYOR!
HAY BİN KUNDUZ! BEN DE ZATEN KIZINIZ YÜZÜNDEN BURADA BULUNUYORUM!
NE DEMEK İSTİYORSUNUZ?
SİZİN AÇINIZDAN İNANILMAZ BİLE OLSA, ONU KAÇIRANLARI HAKLADIKTAN SONRA TAM BAĞLARINI ÇÖZÜYORDUM Kİ, KAFAMA YEDİĞİM BİR DARBEYLE KENDİMİ KAYBETTİM!
33

İŞTE SİZİN O LAFTA KALAN YENİLMEZLİĞİNİZ HAKKINDA DÜŞÜNDÜKLERİM DOĞRU ÇIKIYOR! FAKAT O VAHŞİ YERLİLER DE HİÇ HAYALE KAPILMASINLAR! İNGİLTERE MAJESTELERİNİN MUHTEŞEM BİRLİKLERİ KARŞISINDA DAHA FAZLA DAYANAMAZLAR!

GEREKİRSE BÜTÜN ÜLKEYİ ADIM ADIM TARAYACAĞIM... MUTLAKA BULACAĞIM ONLARI VE TESLİM OLMAYA ZORLAYACAĞIM... O ZAMAN DA...

KIZINIZI BÖYLE DAVRANARAK BULACAĞINIZI ZANNEDİYORSANIZ, YANILIYORSUNUZ... ORMANDA GİZLENDİKLERİ ZAMAN ONLARI BULAMAZSINIZ!

TEK KİŞİ OLARAK HAREKET EDİLMELİ, İNANIN BANA! SİZE BU BÖLGEYİ, YERLİLERİ VE TAKTİKLERİNİ İYİ BİLEN...

YANİ BU GÖREV İÇİN ADAYLIĞINIZI KOYDUĞUNUZU MU SÖYLEMEK İSTİYORSUNUZ?

... HIZLI DAVRANAN BİR KİŞİ GEREK...

34

ÇOK DOĞRU, GENERAL!

SÖZ KONUSU BİLE OLAMAZ! İNGİLİZ ORDUSU BİR ASİ TARAFINDAN HİÇBİR ŞEY KABUL EDEMEZ! BEN KENDİ GÖREVİMİ BİLİYORUM! İPİN UCUNDA SALLANACAĞINIZ ANA KADAR BENİM ELİMDE TUTUKLUSUNUZ!

SIKICA BAĞLAYIN BU ADAMI VE ON KADAR ASKER BIRAKIN YANINDA! EN TECRÜBELİLERİNDEN SEÇİN!

EMREDERSİNİZ, GENERAL!

BU ŞEKİLDE DAVRANMAKLA KIZINIZIN DURUMUNU ZORA SOKUYORSUNUZ!

AZ SONRA...

HAY BİN KUN DUZ! TAM BİR ŞANSSIZLIK! BÖYLE APTALCA YAKALANMAK... KURTULMAK İÇİN BİR YOL BULMALIYIM, AMA NASIL? PAKET GİBİ SIKICA BAĞLADILAR...

ŞÖYLE UFAKTAN BİR YEMEK YESEYDİK, NE DERSİNİZ?

İYİ FİKİR! SABAHTAN BERİ BİRŞEY YEMEDİK VE MİDEM İÇİME YAPIŞTI KALDI!

35

TAMAM! MARK VE BEN ÇEVREDE BİRŞEYLER AVLANALIM!
FAKAT FAZLA UZAKLAŞMAYIN! YAKINLARDA BAŞKA YERLİLER OLABİLİR... ARKADAŞLARIMIZIN DÜŞTÜĞÜ APTALCA HATAYA BİZ DE DÜŞMEYELİM!

ZAMAN GEÇİRMEK İÇİN ZAR ATMAYI TEKLİF EDİYORUM!
HAKLISIN! KAYBEDECEK BİRAZ PARAM VAR!

ASKERLER OYUN OYNAMAK İÇİN BİR DAİRE KURUP OTURURLARKEN BİR PARILTI BLEK'İN DİKKATİNİ ÇEKER...
ŞURADA PARLAYAN BİRŞEY GÖRDÜM...

HAY BİN KUNDUZ! OTLAR İYİ GÖRMEMİ ENGELLİYOR... İNGİLİZLER'İN DİKKATİNİ UYANDIRMADAN UFAK HAREKETLERLE ORAYA KADAR GİTMENİN BİR YOLUNU BULMALI...
36

BU ARADA GENERAL FLETCHER YERLİ AVINI SÜRDÜRMEKTEDİR...

İŞE BAK! NEREYE SAKLANMIŞ OLABİLİRLER? ARAZİ ŞARTLARI GİDEREK DAHA ZORLAŞIYOR...

KAMPI KALDIRIP BAŞKA BİR YERE GİTMEDİLERSE BİLE GİRİLMESİ ZOR BÖLGELERE SAKLANMAK İÇİN ÇEKİLDİKLERİ BELLİ...

BU ARADA...

NASKAGEE SAVAŞÇILARI KAHRAMAN HIZLI GEYİK'İN ÖCÜNÜ BÖYLE ALDILAR... BÜTÜN SOLUK BENİZLİLERİ ÖLDÜRDÜLER VE BU BEYAZ ESİRİ SANA GETİRDİLER... ONUN KADERİNİ SEN TAYİN ETMELİSİN!

FELAKET KIZIL EL ÜZERİNDE KANATLARINI AÇTI! REİS BU BEYAZ KADIN YÜZÜNDEN OĞLUNU KAYBETTİ... GÜNEŞ GÖKYÜZÜNDE ÜÇ KERE DOĞDUKTAN SONRA EN BÜYÜK CEZAYA ÇARPTIRILACAK! UGH!

37

NASKAGEE SAVAŞÇILARI! KADINI BİR ÇADIRA KAPATIN VE HIZLI GEYİK ANISINA CENAZE TÖRENLERİNİ BAŞLATIN! UGH!

DURUN BİRAZ! BENİ NEREYE GÖTÜRÜYORSUNUZ? DİNLEYİN, BANA BİR KÖTÜLÜK EDERSENİZ, ÇOK PİŞMAN OLURSUNUZ! BABAM HEPİNİZİ ÖLDÜRÜR! BIRAKIN BENİ, DİYORUM SİZE!

BEYAZ KADIN HİNDİ GİBİ BAĞIRIYOR!

HEY, BEYLER! MARK VE JERVİS DÖNÜYOR... ŞANSLI OLDUKLARI ELLERİNDEN BELLİ!

BİR SAAT KADAR SONRA...

HERKES MASAYA! YEMEK HAZIR!

HMM... GÜZEL KOKUYOR!

HER ZAMANKİNDEN FARKLI BİRŞEY YEMENİN TADI DA FARKLI OLUYOR!

KIZARMIŞ TAVŞANIN KOKUSU ŞU BİZİM BÜYÜK AVCININ BURUN DELİKLERİNİ DE GIDIKLIYOR OLMALI!

HAH! HA! EVET, AÇ MISIN BAKALIM?

YEMEK İSTİYORSA YERİNDEN KALKIP YANIMIZA GELSİN VE BİZE KATILSIN. PAKET GİBİ BAĞLANMIŞ VAZİYETTE BAŞARABİLİRSE, TABİ!

BÖYLESİNE KİBAR BİR DAVET REDDEDİLEMEZ... KATILMAMAK BÜYÜK BİR KABALIK OLUR DOĞRUSU...

40

AMA GETİRDİĞİM MENÜ O KADAR SERT Kİ, UZUN BİR SÜRE MİDENİZE OTURUP KALACAK!

?!!

HAY ŞEYTAN!

OOH!

BAŞLANGIÇ OLARAK: YUMRUK VE TOKAT KARIŞIMI BİR SALATA. HEPSİ DE EN TAZESİNDEN!

PAK POK BONG

AAHH!

UUH!

TANRIM!

İLK YEMEK: TAM BURUN ÜZERİNE SERT DARBELER, PARLAYAN YILDIZ VE MORARMIŞ GÖZ GARNİTÜRLÜ!

AAH!

AAHH!

41

ANA YEMEĞE GELİNCE: İSTAKOZ KABUĞUNDA SALÇALI VE GARNİTÜRLÜ SIRT OTURTMASI...

SBAFF

SBEM

UFF!

AAAAH!

VE TATLI OLARAK: TAM TEPEDEN BİR DARBE İLE ÇALKALANMIŞ BEYİN PÜRESİ!

AH!

BONG

SENİ DELİK DEŞİK EDECEĞİM ŞİMDİ, PİS AVCI!

ÖYLE Mİ?

42

PEKİ! MEMNUNİYETLE! MADEM Kİ, SEN İSTEDİN!

43

NİHAYET YENİDEN ÖZGÜRLÜĞÜME KAVUŞTUM! ŞİMDİ ARTIK GEREKLİ AT VE SİLAHI BULUP GENERAL FLETCHER'İN PEŞİNDEN GİTMEKTEN BAŞKA YAPACAK BİR ŞEY YOK!

KAFASININ DİKİNE GİTMEKTE VE BENİ ASTIRMA ZEVKİNİ TATMA KONUSUNDA SAKINCA GÖRMEDİĞİNE GÖRE, ASLINDA BIRAKAYIM DA BAŞINA NE GELİRSE GELSİN...

AMA, EMİNİM BU DURUMDAN SADECE KIZI ZARARLI ÇIKAR... ZAMAN GEÇİRMEDEN ONU KAÇIRANLARIN PENÇESİNDEN KURTARMALIYIM...

O SIRADA...

KIRMIZI DERİLİLER ŞU KARŞIDAKİ BOĞAZA GİRMİŞLER, GENERALİM! İZLER ÇOK BELİRGİN!

DURUM KÖTÜ! İKİ İHTİMAL VAR! YA BU VAHŞİLER İZLENDİKLERİNİN FARKINDA DEĞİLLER YA DA BİZİM ONLARI İZLEDİĞİMİZİ ANLADILAR VE...

BİZİ TUZAĞA DÜŞÜRECEKLER!

DAR BOĞAZA GİREBİLMEK İÇİN İNGİLİZ ASKERLERİ TEK SIRA HALİNDE AT SÜRMEK ZORUNDA KALIRLAR...

DİKKATLİ GÖZLERİN DAKİKALAR BOYUNCA ONLARI İZLEDİKLERİNİ FARK ETMEZLER...

BİR SORUN ÇIKMADAN İLERLEMEKTEDİRLER, FAKAT YARIM MİL KADAR İLERİDE...

YÜZLERCE KAYA KANYONUN İÇİNE DOLAR VE GİRİŞİ KAPATARAK GERİ ÇEKİLMELERİNİ ENGELLER...

BOOOM BONG BADABOOM

AYNI ANDA, YAMAÇLARDAN BİRİNİN TEPESİNDE...

WOAH! SOLUK BENZİLİLER KURDUĞUMUZ TUZAĞA DÜŞTÜLER... BÜYÜK MANİTU NASKAGEE HALKINI KORUSUN!

FAKAT YERLİLERİN BU TUZAĞI AVCILARIN ŞEFİNİN TECRÜBELİ GÖZÜNDEN KAÇMAZ...
NE BÜYÜK BİR APTALLIK! ACEMİ ASKERLER GİBİ BÖYLE BİR TUZAĞA DÜŞMEK! DÜŞÜNMELERİ GEREKİRDİ. ACELE DAVRANMAK HER ZAMAN KÖTÜ OLUR...

FAKAT BU DURUM BENİM İŞİMİ KOLAYLAŞTIRDI... ÖNEMLİ OLAN BOĞAZI ETRAFINDAN DOLAŞMAK... ATLA GİTMENİN GÜÇLEŞTİĞİ NOKTADAN SONRA YAYA OLARAK DEVAM EDERİM...

AYRILMA ZAMANIMIZ GELDİ, SEVGİLİ ATIM! UMARIM BEN DÖNENE KADAR BURADA BEKLERSİN!
48

BLEK KAYALIK YAMAÇLARDAN BİRİNE TIRMANMAYA BAŞLADIĞI SIRADA GÜN ARTIK SONA ERMEKTEDİR...

YERLİLERİN KURDUĞU TUZAKLARA DÜŞMEK İSTEMİYORSAM, GECE BASTIRMADAN MUTLAKA TEPEYE ULAŞMAM GEREK...

DOĞANIN ACIMASIZLIĞI, YAKLAŞAN GECE VE YERLİLER GİBİ ÜÇ DÜŞMANA KARŞI SAVAŞ VEREN BLEK...

... ELLERİ PARAMPARÇA, SONUNDA TEPEYE ULAŞIR...

TAM DA TEPEYE AYAK BASIP DOĞRULACAĞI SIRADA...

BANG! BANG! BANG! BANG!

HAY BİN KUNDUZ! SANKİ BİR KARŞILAMA TÖRENİ HAZIRLAMIŞLAR! YERLİLER KIRMIZI CEKETLİLERE SALDIRIYORLAR...

BU SAHNEYİ SEYRETMEK İÇİN ŞEREF KOLTUĞUNDA BİLE OTURMA HAKKIM VAR AMA BEN GÖREVİMİ SONUNA KADAR SÜRDÜRMEK ZORUNDAYIM...

YERLİLER BOĞAZIN HEMEN ÇIKIŞINDA İNGİLİZLERİ KISKACA ALMIŞLARDIR...

SOLUK BENZİLİLERE ÖLÜM!

UGH! NASKAGEE SAVAŞÇILARI KAHRAMANDIR!

ULU MANİTU OKLARIMIZI İSABET ETTİRSİN!

50

ZIP ZIP ZIP ZIP ZIP

ÇABUK DAĞILIN VE BİR SİPERE GİRİN!

TUZAĞA DÜŞTÜK! TANRIM!

AAAAHH!

TANRIM!

APTALLAR GİBİ TUZAĞA DÜŞTÜK... NEYSE KİYAKINDA KARANLIK ÇÖKECEK!

KARANLIKTAN YARARLANARAK SAKİNCE DURUMA BAKAR VE BİR ÇIKIŞ YOLU ARARIZ!

UMARIM BU DAVRANIŞIMIZLA KIZINIZIN HAYATINI TEHLİKEYE ATMAMIŞIZDIR, GENERALİM!

EN KÖTÜ DURUMDA, YERLİLERLE KARŞILIKLI GÖRÜŞME YAPARIZ...

51

BU ARADA ÇÖKEN KARANLIĞIN İÇİNDE PARLAYAN KAMP IŞIKLARINI İZLEYEREK...

KAYALARIN ARASINDAN SÜRÜNEREK ÇADIRLARA KADAR ULAŞABİLİRİM, YETER Kİ NÖBETÇİ GEÇİŞİME BİR SES ÇIKARTMASIN...

?!
THUD

İŞTE, NUMARAM İŞE YARADI! KİM DEMİŞ MERAK SADECE KADINLARA MAHSUSTUR DİYE...

BU UYKU İLACI EN AZ BİR SAAT MIŞIL MIŞIL UYUMANI SAĞLAR ARTIK...
POK
AAH!
53

NASKAGEE YERLİLERİ, BİR BÜYÜCÜNÜN YÖNETİMİNDE, HIZLI GEYİK ANISINA BİR CENAZE TÖRENİ DÜZENLEMİŞLERDİR...

54

TAM ÖNÜNDE NÖBET TUTULAN TEK BİR ÇADIR VAR VE BU BİR RASTLANTI OLAMAZ... BAYAN FLETCHER BÜYÜK İHTİMALLE O ÇADIRIN İÇİNDE...

55

EMİN OLMAK İÇİN EN SAĞLAM YOL GİDİP BAKMAKTIR!

UFAK BİR DEĞİŞİKLİKLE AYNI TAKTİĞİ BİR KEZ DAHA UYGULAYALIM...

SHTOCK!
MMHMH!
MÜKEM-MEL!

HIZ VE KARARLILIK! SANIRIM BENİ KİMSE GÖRMEMİŞTİR...
56

OH! ŞÜKÜRLER OLSUN! ÇABUK! GÖTÜRÜN BENİ! BU CEHENNEMDEN HEMEN ÇIKARIN!

SAKİN OLUN, BAYAN! SİZİ BAĞLAYAN İPLERİ KESECEĞİM AMA KIPIRDARSANIZ BU KARANLIKTA SİZİ DE YARALAYABİLİRİM!

57

?!?

BİZON BACAĞI HAS-TA MI OLDU?

YOKSA ALÇAKÇA BİR DÜŞMAN MI SAL-DIRDI?

YARDIMA KOŞALIM HEMEN!

58

SAVAŞÇILARIN ÇIĞLIKLARI AVCILARIN ŞEFİNİN DİKKATİNİ ÇEKER...

HAY BİN KUNDUZ! NÖBETÇİYİ BAYLTTIĞIMI FARKETTİLER!

FELAKET! ŞİMDİ NE YAPACAĞIZ?

GELİN! ARKADAN BİR BAŞKA KAPI AÇACAĞIZ!

AMA... FAZLA UZAKLAŞAMAYIZ... AZ İLERİDE DERİN BİR YAMAÇ VE DELİ GİBİ AKAN BİR SU VAR!

BİLİYORUM! CHELFRIDGE IRMAĞI!

FELAKETE BAK! BU TARAFA GELİYORLAR!

OH, BAY BLEK! ŞİMDİ, İŞİMİZ BİTTİ!

ALAWAH!

MAKANAAH!

TUWANNAH!

ETRAFIMIZ ÇEVRİLDİ! KAÇACAK YER KALMADI!

TAMAM! ELİNİZİ BANA VERİN!

TANRIM! NE YAPMAYI DÜŞÜNÜYORSUNUZ?

MÜMKÜN OLAN TEK ŞEYİ: IRMAĞA ATLAMAK!

BLEK KIZI DA BERABERİNDE SÜRÜKLEYEREK, ARADAKİ MESAFEYİ HEMEN GEÇER VE TEREDDÜT ETMEDEN KENDİLERİNİ BOŞLUĞA BIRAKIRLAR...

60

YİRMİ METRELİK MUHTEŞEM BİR UÇUŞUN ARDINDAN CHELFRIDGE IRMAĞININ SULARINA DALARLAR...

SPLASH

TWALAI!

SIMAWA!

MATAPHWNKA!

61

SON DERECE KUVVETLİ AKINTI BLEK VE BAYAN JENNY'Yİ SÜRÜKLEMEYE BAŞLAR...

BLEK GENÇ KIZIN ELİNİ BIRAKMAZ VE YÜZEYE ÇIKARLAR...

BURAYA KADAR HERŞEY GÜZEL GİTTİ... BU ARADA YÜZME BİLİYOR MUSUNUZ?

BU SORUYU BENİ BURAYA KADAR SÜRÜKLEMEDEN EVVEL SORMANIZ DAHA DOĞRU OLMAZ MIYDI DERSİNİZ?

FAKAT ÇILGIN AKINTI GENÇ İNGİLİZ'İ VE AVCIYI BİRDEN BİRE KAYALIKLARA DOĞRU SÜRÜKLER...

TÜM GÜCÜNE VE TECRÜBESİNE RAĞMEN BLEK AKINTIYI YENEMEZ...

YAKALAMAK İÇİN TEKRAR BAYAN JENNY'YE DOĞRU DÖNER FAKAT ÇARESİZDİR...

HAY BİN KUNDUZ! AKINTI BENİ IRMAĞIN ORTASINA ATIYOR!

KIYIYA ÇIKMAYI BAŞARAMAYACAĞIZ!

FAKAT GENÇ KIZ GÜCÜNÜN SONUNA GELMİŞTİR VE KAFASINI KAYALARA ÇARPAR...

SBONG

AAAAH!

OLAMAZ! BİR BU EKSİKTİ!

66

BAYAN JENNY! BAYAN JENNY!

KARŞILIK VERMİYOR!

FAKAT BLEK TESLİM OLMAZ... KAYBETME KORKUSUYLA İKİYE KATLANAN GÜCÜ AKINTIYA KARŞI DAYANMASINI SAĞLAR...

DAYANIN! GELDİM!

BİR ŞEY GÖREMEMESİNE RAĞMEN, ELİ JENNY'NİN ELBİSESİNE TAKILIR VE BÖYLECE KIZI SU YÜZEYİNE ÇIKARTIR...

67

KIZI SIKICA KAVRAR VE AKINTIYA KARŞI DİRENMEYİ BIRAKIR...

DELİCE BİR HIZLA SÜRÜKLENMEKTEDİRLER...

AKILLARA DURGUNLUK VEREN BİR ŞELALEDEN DÜŞMEYE BAŞLARLAR...

HAY BİN KUNDUZ! SONUMUZ GELDİ...

68

VE DÜŞÜŞTEN SONRA...

BUNUN ETKİSİYLE AVCI VE GENÇ KIZ IRMAĞIN DİBİNE KADAR SUYA BATARLAR...

YARI BAYGIN VAZİYETTE, NEFESİNİ KAYBETME NOKTASINDA, BLEK SON BİR GAYRET GÖSTERİR...

CİĞERLERİ PATLAYACAK GİBİDİR FAKAT DAYANIR. AKINTININ ONLARI ÇAĞLAYANDAN UZAKLAŞTIRACAĞINI BİLİR. GERÇEKTEN DE BİR İKİ DAKİKA SONRA YÜZEYE ÇIKARLAR...

NEREDEYSE SUYUN DİBİNDE SON NOKTAYI KOYUYORDUK!

EN AZINDAN BİR KIRIK YA DA ÇIKIK YOK! KAFASINI ÇARPTIĞI YER HAFİFÇE ŞİŞMİŞ! YUTTUĞU SUYU DA ŞİMDİ ÇIKARTTIRIRIM...

BİRKAÇ DAKİKA SONRA...

EVET, NASILSINIZ?

OH! BAŞIM SANKİ ÇATLIYOR!

CESARET! DURUMUNUZ O KADAR KÖTÜ DEĞİL! AMA, ÇOK UCUZ ATLATTIK DİYEBİLİRİM...

TANRIM! BU KABUSUN BİTTİĞİNE HALA İNANAMIYORUM!

DÜŞÜNMEYİN ARTIK! ATEŞE YAKLAŞIN... ÜSTÜNÜZDEKİLER KURUSUN!

HAKLISINIZ! TANRIM! ÜŞÜYORUM!

71

BİR SAAT KADAR SONRA...

SEFİL BİR GEYİK İSKELETİ YÜZÜNDEN BU KADAR BÜYÜK BİR SAVAŞIN PATLAYACAĞINI KİM DÜŞÜNEBİLİRDİ Kİ?

GERÇEKTEN ÖYLE! VE SİZ HEMEN GİDİP OKA CREEK GARNİZONUNA HABER VERMEZSENİZ BABANIZIN KAYBI DAHA DA BÜYÜK OLACAKTIR... BABANIZIN DÜŞTÜĞÜ DURUMU ONLARA ZAMAN KAYBETMEDEN İLETMENİZ GEREK...

YUMUŞAK KALPLİ BİRİYİM AMA ABARTMAMAM LAZIM! İNATÇI VE DÜŞMANIM OLAN BİR İNGİLİZ GENERALİNİN HAYATI BENİ NEDEN İLGİLENDİRSİN? TEK BİR KONUYA KAFASINI TAKMIŞTI: BENİ İPİN UCUNDA GÖRMEK!

TUTUMUNUZU ÇOK İYİ ANLIYORUM, BAY BLEK! BENİM İÇİN ZATEN ÇOK ŞEY YAPTINIZ VE SİZE NASIL TEŞEKKÜR EDECEĞİMİ BİLEMİYORUM...

ÖNEMİ YOK! BİR İNGİLİZ GENERALİNİN KIZI OLMAK SİZİN HATANIZ DEĞİL!

72

AY ORTALIĞI YETERİ KADAR AYDINLATIYOR. ORMANDA YÖNÜMÜZÜ BULMAMIZ ÇOK ZOR OLMAYACAKTIR!

SİZİNLE OLUNCA KENDİMİ GÜVENDE HİSSEDİYORUM... ZATEN YAŞADIĞIMDAN DAHA DA KÖTÜSÜ BAŞIMA GELEMEZ!

YOLDA BİR SORUNLA KARŞILAŞMADAN MARLTON'A VARIRLAR. BURADAKİ VATANSEVERLER BLEK'İ ÇOK SICAK BİR ŞEKİLDE KARŞILARLAR VE İKİ SAAT SONRA...

ARTIK AYRILMA ZAMANI GELDİ, BAYAN JENNY. BURADAN OKA CREEK'E KADAR YOL GÜVENLİDİR...

HİÇ ENDİŞENİZ OLMASIN, BAY BLEK! İŞİN İÇİNDEN SIYRILMASINI BİLİRİM!

VE KASABANIN ÇIKIŞINDA...

İŞTE OKA CREEK BU YÖNDE! ÜÇ SAATE KADAR VARMIŞ OLURSUNUZ! SİZE İYİ YOLCULUKLAR DİLEMEKTEN BAŞKA BİRŞEY KALMADI... ANCAK İLERİDE BİR GEYİK VURMADAN EVVEL EN AZ İKİ KERE DÜŞÜNÜRSÜNÜZ UMARIM!

HAYATINIZI TEHLİKEYE ATARAK BENİM İÇİN YAPTIĞINIZ HERŞEYE TEŞEKKÜR EDERİM... SİZİ TANIMAKTAN GURUR DUYUYORUM VE YÜREKLİLİĞİNİZİ ASLA UNUTMAYACAĞIM!

74

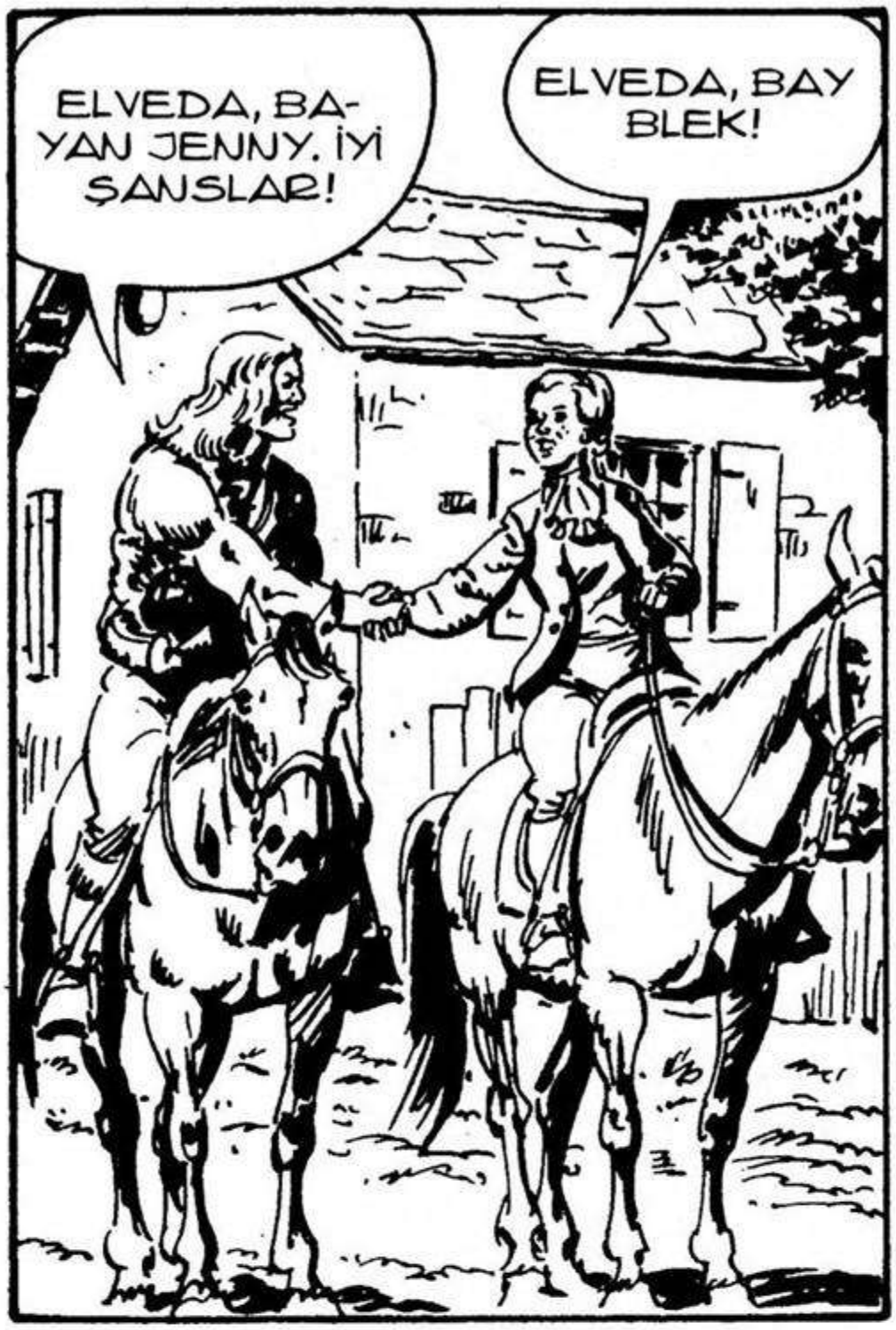

SIKI BİR TOPUK DARBESİYLE BAYAN JENNY ATININ HIZINI ARTTIRIR VE BU GARİP DÜŞÜNCELERİ KAFASINDAN SİLER ATAR...

BÜTÜN BUNLAR BOŞ ŞEYLER... YAPMAM GEREKEN DAHA ÖNEMLİ İŞLER VAR... OKA CREEK'E VARMAK VE YARDIM İÇİN YETKİLİLERE HABER VERMEK...

... ELBETTE BABAM İÇİN ÇOK GEÇ OLMADAN!

SON 75

Kalede Bir Ranger	TOMMIKS	1
General Ruiz	TOMMIKS	2
Binbir Surat	TOMMIKS	3
Tawega	TOMMIKS	4
Kara Şahin	TOMMIKS	5
Çin Mahallesi	TOMMIKS	6
Diablito	TOMMIKS	7
Ölüm Adası - Kehanet	TOMMIKS	8
Ölüm Treni - Rehine	TOMMIKS	9
Esrarengiz Chang-Lee	TOMMIKS	10
Binbir Surat'ın Dönüşü	TOMMIKS	11
Madendeki Hayalet	TOMMIKS	12
Ölüm Çukuru	TOMMIKS	13
Canavarlar Evi - Generalin Firarı	TOMMIKS	14
Haydut Tom - Aptal Crispino	TOMMIKS	15
Hayalet Deve	TOMMIKS	16
Kalleş Max	TOMMIKS	17
Güneşin Çocukları	TOMMIKS	18
Dirilen Ölü	TOMMIKS	19
Hayalet Şehir	TOMMIKS	20
İkiz - Hesaplaşma Vakti	TOMMIKS	21
Soygun	TOMMIKS	22
Tuzak	TOMMIKS	23
Köyün Esiri	TOMMIKS	24
Yedi Soyguncu	TOMMIKS	25
Büyük İsyan	TOMMIKS	26
Takoma City Şerifi	TOMMIKS	27
Ölüm Savaşı	TOMMIKS	28
Salasso'nun Gizli Silahı	TOMMIKS	29
Tanık	TOMMIKS	30
Üç Silahşör	TOMMIKS	31
Haydut Konyakçı	TOMMIKS	32
Sahte Tommiks	TOMMIKS	33
Murdock Kanunu	TOMMIKS	34

ESSEGESSE

(Takımı oluşturan üç çizerin soyadlarının baş harflerinin sırayla okunuşudur)

Pietro Sartoris (d.1926 - ö.1989)
Dario Guzzon (d.1926 - ö.2000)
Giovanna Sinchetto (d.1925 - ö.1989)

İyi ki vardınız...
Bize çok özel anlar yaşattınız...
Sizlere sonsuz teşekkürler...

maneviyatkutuphanesi

Çelik Blek
TEKSAS
HOZ COMICS!

TEKSAS

42
c

ÖLÜM MAĞARASI

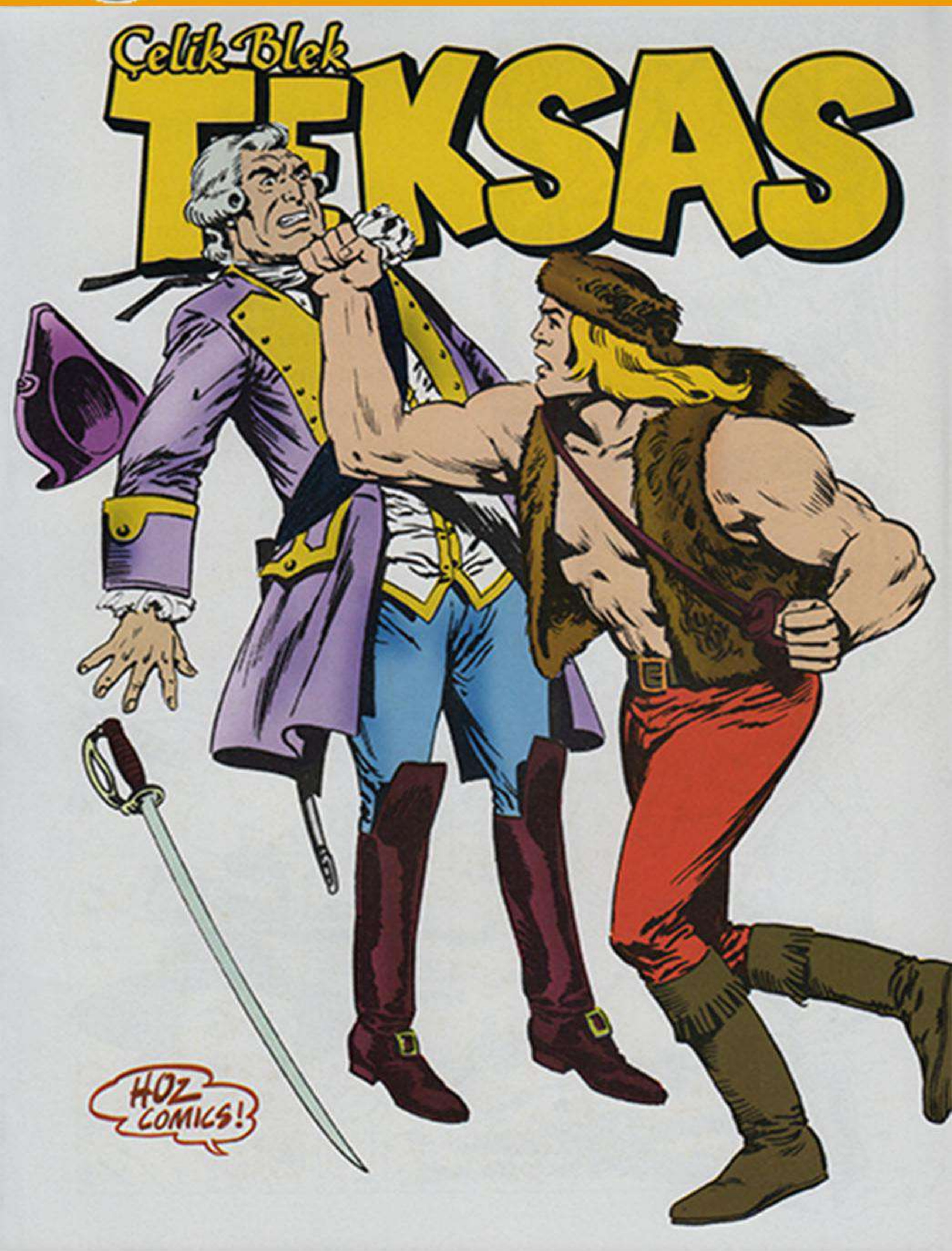

Ölüm Mağarası

"La Caverne de la Mort"

Kapak: Jean-Yves MITTON

Kiwi 338

Haziran 1983

Yazan: Carlo CEDRONI

Çizen: Carlo CEDRONI

Çeviri: Tunca VARIŞ

ÖLÜM MAĞARASI

ÇİZEN:
C. CEDRONI

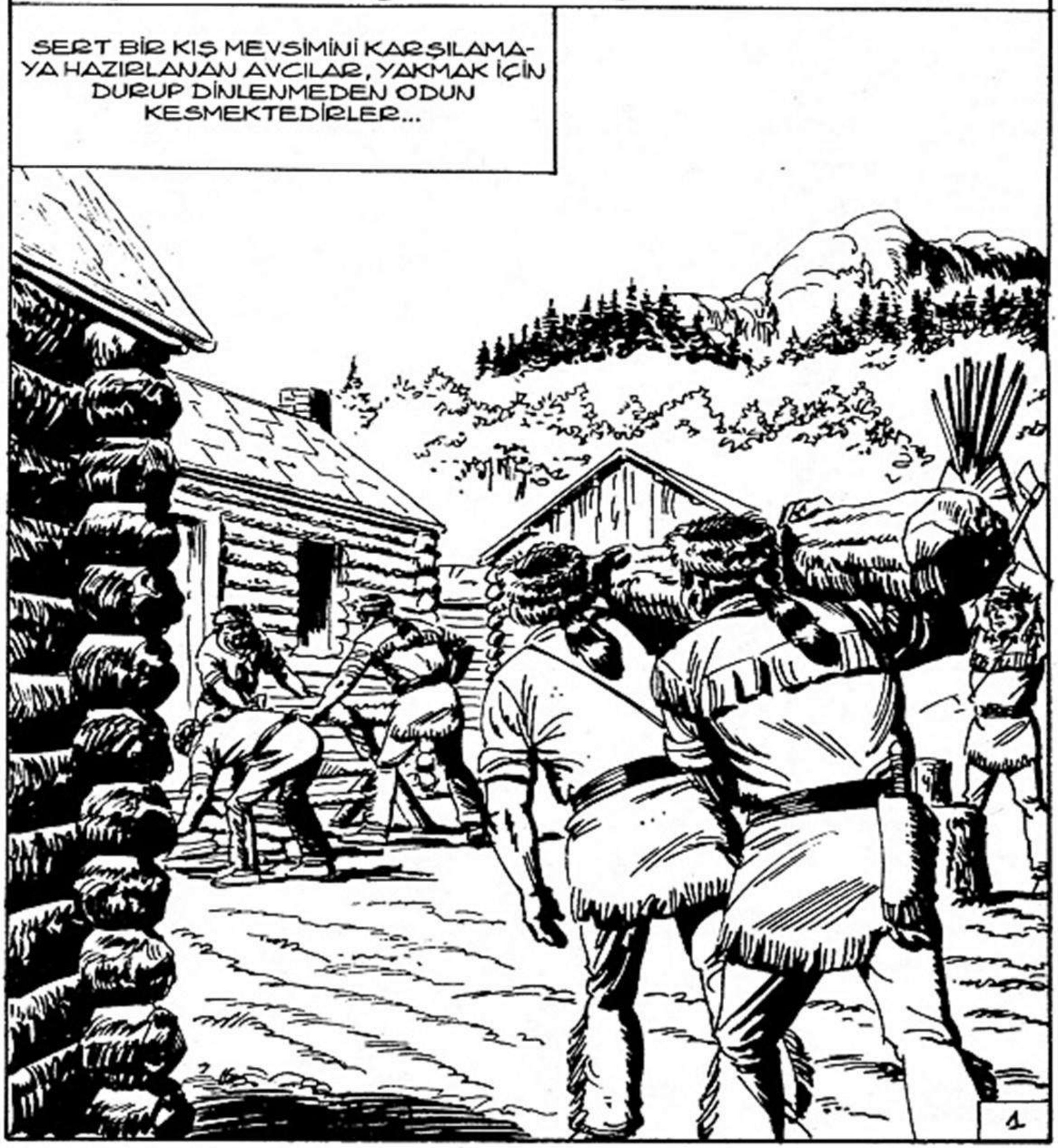

... AH... SEVGİLİM KOŞ BANA, UZAKLARDAN GELDİM! ÇOK SEVERİM BEN SENİ, BEKLETME SENİ SEVENİ...

BU ŞARKI DAHA UZUN SÜRECEK Mİ?

SESİNİ DUYUNCA SEVGİLİNİN SENDEN KAÇMASI HİÇ DE GARİP DEĞİL!

DAHA BİTMEDİ Mİ BU İŞKENCE?

ŞİMDİ SANA ORMANDA MÜZİĞİN NE İŞE YARADIĞINI GÖSTERECEĞİM, DUR HELE!

AMA... AMA... KASITLI YAPMADIM Kİ... İMDAT!

3

DUR BAKALIM! NELER OLUYOR BURADA?

BLEK! YALVARIRIM KORU BENİ!

BLEK'İN ARKASINA SAKLANARAK KURTULACAĞINI SANMA! YAPTIKLARININ HESABINI VERECEKSİN!

ŞAKALARINLA AVCI DOSTLARIMIZI KIZDIRMA DİYE SANA DEFALARCA SÖYLEDİM!

BENİM BİR SUÇUM YOK! BU AYIYA BİR ZARAR VERMEK İSTEMEMİŞTİM!

GELİP DE BANA SIĞINMA...

ELİMDEN KAÇAMAYACAKSIN... BU GÜRÜLTÜLER DE NE BÖYLE? YİNE BİR TAKIM GARİP SESLER GELMEYE BAŞLADI KULAKLARIMA! BU GİDİŞLE KAFAYI OYNATACAĞIM BEN!

GELEN SADECE İHTİYAR SAM... VE KENDİSİ KADAR ESKİ ARABASI...

GÜZEL! ARABASINDA HEP İLGİNÇ ŞEYLER BULUNDURUR. GİDELİM, BU SEFER NE GETİRMİŞ BAKALIM!

4

SELAM, YİĞİT DOSTLARIM! DEMEK ÇALIŞIYORDUNUZ... RAHATSIZ ETTİĞİM İÇİN ÖZÜR DİLERİM AMA KISA BİR MOLA SİZİN DE HOŞUNUZA GİDER!

SELAM, SAM! İŞLERİN NE ALEMDE?

HEM VAR... HEM YOK... İNSANLAR GİDEREK DAHA AZ PARA HARCIYORLAR!

İŞİNİN ARTMASINI İSTİYORSAN KENDİNE YENİ BİR ARABA EDİNMEK ZORUNDASIN!

HAH! HA!

SELAM SAM! KAÇ KATIR ÇATLATTIN, ŞİMDİYE KADAR?

SİZ ONLARA BAKMAYIN! ARAMIZA HOŞGELDİNİZ!

EN İYİ MALLARIMI SİZLER İÇİN GETİRDİM... YEPYENİ VE HEPSİ GÜZEL! BİRİNCİ KALİTE VE KELEPİR MALLAR...

GÖRMEDEN KARAR VERMEYİN!

5

AZ SONRA...

ŞU OLAĞANÜSTÜ GUGUKLU SAATE BAKIN! GERÇEK İSVİÇRE MALI. USTASININ ELİNDEN ÇIKMIŞ GİBİ... SADECE ON STERLİN!

AH, NE DERSİNİZ, PROFESÖR? ŞU SAATİ BİZİM KULÜBENİN DUVARINDA ASILI OLARAK DÜŞÜNÜN!

İYİ AMA, ON STERLİNİ DE BİR DÜŞÜN! BELKİ İŞİMİZE YARAYACAK BAŞKA ŞEYLER BULURUZ!

MESELA, NE GİBİ, PROFESÖR?

MESELA, ŞU ÜZERİNE TENCERE VE HIRDAVAT YIĞDIĞIN MASA GİBİ...

AMA BU, KURTLARIN DELİK DEŞİK ETTİĞİ BİR HARABE! NE İŞİMİZE YARAR Kİ?

BÖYLE SERSEM BİR SORUYA CEVAP VERMEK BİLE İSTEMEM... SEN ANTİKADAN NE ANLARSIN Kİ, KÜÇÜK CAHİL? SAM, BİZE ŞU MASAYI YAKINDAN BİR GÖSTER... BU MASAYI YAKACAK ODUN OLARAK ALIP KIRACAK BİR KİŞİNİN ELİNE DÜŞMESİNE GÖNLÜM ASLA RAZI GELMEZ!

6

BU MASANIN SİZİN GİBİ BİR ANTİKA HASTASININ GÖZÜNDEN KAÇMAYACAĞINI BİLİYORDUM. AMA YİNE DE BUNU SİZE YİRMİ STERLİNDEN AŞAĞIYA VEREMEYECEĞİMİ SANIRIM ANLAYIŞLA KARŞILARSINIZ!

ASLINDA SİZE BUNUN İKİ KATINI ÖDEMEK İSTERDİM... ANCAK ŞU ANDA BEŞ KURUŞU BİLE OLMAYAN BİRİSİYİM!

HİÇ SANMAM! SİZİN GİBİ BİR ŞAHSİYET ASLA DEDİĞİNİZ KADAR DARDA OLAMAZ!

HAH! HA! HA!

TAMAM! ŞU ŞAKALARI GEÇELİM VE ARTIK İŞİMİZE BAKALIM!

İHTİYAR SAM AZ SONRA AVCILARIN KAMPINDAN AYRILIR...

HERŞEY İÇİN TEŞEKKÜRLER, DELİKANLILAR! ÜÇ AY SONRA GÖRÜŞMEK ÜZERE!

GÜLE GÜLE SAM! SAKIN YOLDAKİ ÇUKURLARA DÜŞME!

7

HİÇ ENDİŞE ETMEYİN, SAYIN ANTİKA HASTASI! BEBEK TAŞIR GİBİ... HEYYY!!

OH! CAMBAZLIĞI BIRAK RODİ! VE YALVARIRIM, SAKIN AMA SAKIN MASAYI BIRAKMA!

8

ŞU ANDA TEK İSTEDİĞİM KRALLARA LAYIK BU MOBİLYAYI SENİN KAFANDA PATLATMAK!

İNANIN PROFESÖR, SADECE BİR KAZA! ASLA MASANIZI KIRMAK GİBİ DÜŞÜNCEM YOKTU... YERİNE ATALARIMDAN KALAN TABUREYİ VEREYİM SİZE!

9

SİZLER İÇİN ESKİ BİR MOBİLYA VE YAKACAK ODUN...

... ARASINDA BİR FARK YOK ELBETTE... İKİSİ DE TAHTA PARÇASI!

10

PROFESÖR ÜZGÜN BİR HALDE KAZANIN OLDUĞU YERE DÖNER...

ACIMI İÇİME GÖMÜP KURTARILACAK BİR ŞEY KALMIŞ MI BAKAYIM...

KIRIK PARÇALAR ARASINDA, BİRDEN BİR PARŞÖMEN TOMARI GÖRÜR...

NE OLABİLİR BU? ESKİ BİR EL YAZMASI GİBİ GÖRÜNÜYOR! MUTLAKA MOBİLYANIN İÇİNDE BİR YERDE GİZLİYDİ...

KISA BİR SÜRE SONRA...

PROFESÖR BİRDEN BİRE SAKİNLEŞMİŞ GİBİ...

EVET... O KADAR SAKİN Kİ, ONU GÖRENLER HEYKEL SANACAK!

11

BLEK VE RODİ MERAKLA PROFESÖR'ÜN YANINA GİDERLER...

PROFESÖR? NELER OLUYOR?

DERT ETME, BLEK! BEN AYAKTA UYUYAN İNSANLARI UYANDIRMANIN EN ETKİLİ YOLUNU BİLİYORUM!

BİRAZ GERİ ÇEKİLİR... HÜCUM EDERSİN! KAVAL KEMİĞİNE BİR TEKME! ANINDA ETKİ EDER! İNAN BANA!

AAAH! BU SEFİL ÇOCUK YİNE CANIMA KASTEDİYOR!

ADETA DONMUŞ GİBİYDİNİZ! NE OLUYOR? BU PARŞÖMENDEN BAŞKA BİRŞEYLE İLGİLENMİYORDUNUZ!

TAK

12

SEVGİLİ KÜÇÜK RODİ! ÇOK İYİ YAPTIN! BIRAK SENİ ÖPEYİM! SEN HİÇ DE O KÜÇÜK HAYLAZ DEĞİLMİŞSİN! AH! DOSTUN OLDUĞUM İÇİN BEN ÇOK ŞANSLI BİR ADAMIM!

AMA BİRAZ EVVEL PARÇALAMAK İSTİYORDUNUZ. ŞİMDİ DE ÖPÜCÜKLERLE BOĞMAK ÜZERESİNİZ...

AL ŞUNU KENDİN BAK, BLEK... NEDEN BU KADAR SEVİNDİĞİMİ VE RODİ'Yİ KUTLADIĞIMI O ZAMAN ANLAYACAKSIN!

BÜYÜK BİR DEFİNENİN HARİTASINA BENZİYOR! GERÇEK OLAMAYACAK KADAR GÜZEL!

OYSA BEN BU BELGENİN GERÇEK OLDUĞUNU DÜŞÜNÜYORUM... AMA YUCATAN'A GİTMEK GEREK! BÖYLE BİR YOLCULUĞA NE DERSİN?

NEDEN OLMASIN? SON ZİYARETİNDE AVUKAT CONOLLY'NİN SÖYLEDİKLERİNİ DE DÜŞÜNÜRSEK!

SİLAH, MALZEME VE İLAÇ ALMAK İÇİN GEREKLİ PARAYI BULMAK ZORUNDAYIZ ZİRA GÜÇLÜ DÜŞMANIMIZIN KARŞISINDA BİZİM DE GÜÇLÜ OLMAMIZ GEREK! GELECEK BAHARDA GENEL BİR SALDIRI DÜZENLENECEK AMA ADAMLARIMIZI TAM SİLAHLANDIRMADAN YAPILACAK BİR SALDIRI İŞE YARAMAZ!

İŞTE BU AÇIDAN ELE ALINDIĞINDA BİLE...

BU HAZİNENİN VARLIĞINI ARAŞTIRMAK BENİM İÇİN GÖREVDİR.

DEFİNE AVCILIĞI! İŞTE BUNU ÇOK SEVDİM! SADECE ODUN KESMEK VE BU KABA ADAMLARIN OYUNCAĞI OLMAKTAN BIKMIŞTIM!

YERİNDE OLSAYDIM BU KADAR ERKEN SEVİNMEZDİM... TROPİKAL ORMANLARDA BİZLERİ BEKLEYEN TEHLİKELERİ HENÜZ BİLMİYORSUN AMA ÖĞRENECEKSİN... HAYDİ, GİDİP HAZIRLANALIM!

SEKİZ GÜN SONRA ÜÇ ARKADAŞ TROPİKAL DENİZLERDE YELKEN AÇAN "TRINIDAD" ADLI GEMİYE BİNMİŞLERDİR...

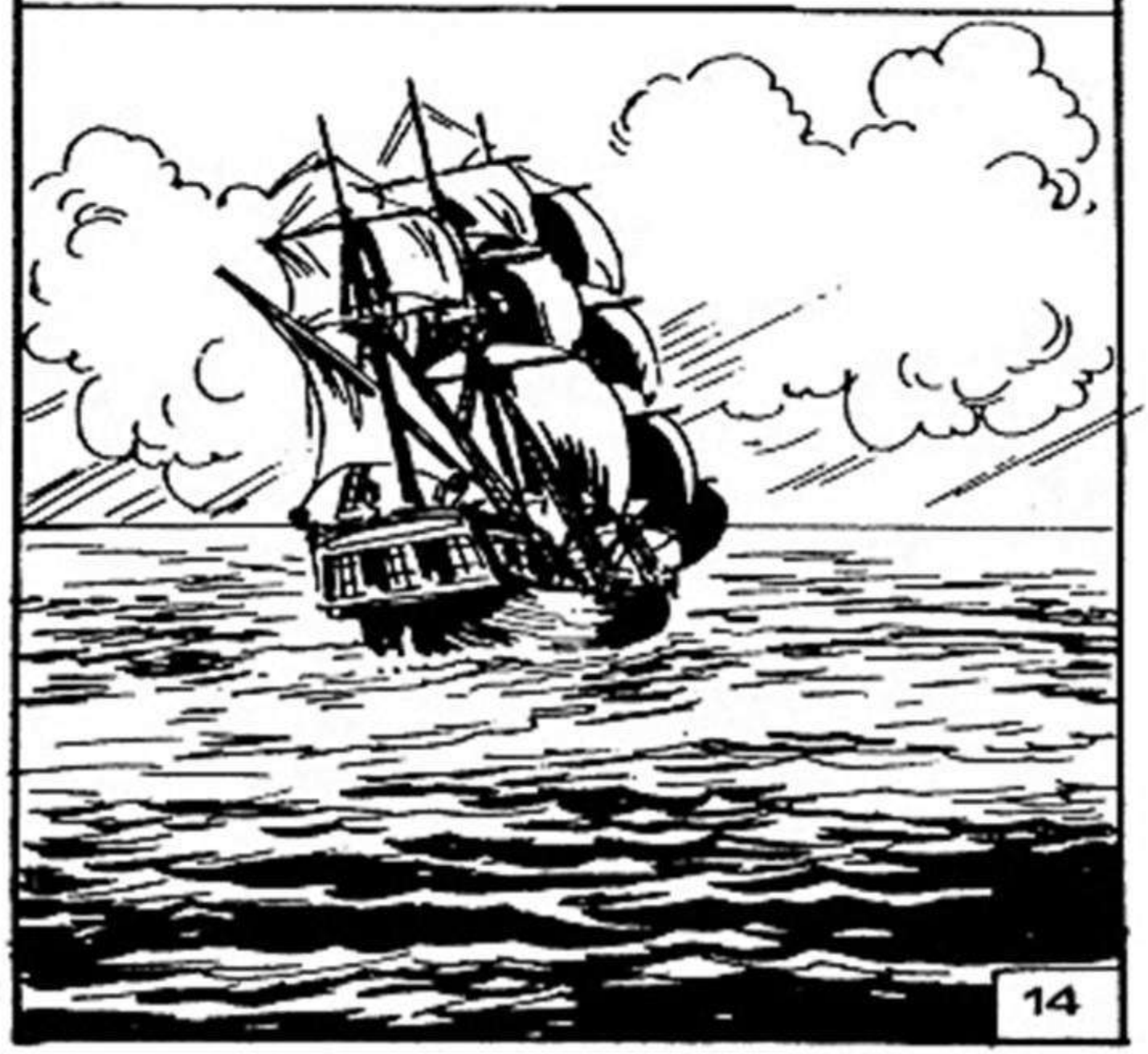

YİRMİ YILDIR OKYANUSTA YELKEN AÇIYORUM AMA GEMİMDE İLK KEZ BU KADAR GARİP YOLCULAR GÖRÜYORUM!

EVET! BİR İNSAN AZMANI... SUSMAK NEDİR BİLMEYEN BİR GEVEZE VE SÜNEPE BİR ÇOCUK... ACABA NEDEN YUCATAN BUNLARI BU KADAR İLGİLENDİRİYOR?

FAKAT PROFESÖR ŞANSLI BİR GÜNÜNDE DEĞİLDİR..

SİZİN İÇİN ÜZGÜNÜM AMA YİNE BEN KAZANDIM!

BRAVO, FRED! MUHTEŞEMSİN!

UAAH!

SON KURUŞUMA KADAR SOYDUNUZ BENİ! YAKINDA ELE GEÇİRECEĞİM DEFİNENİN UFAK BİR KISMI ŞU AN ELİMDE OLSAYDI OYUNA DEVAM EDİP SİZİ SOYAR BIRAKIRDIM... İŞE BAK, BİRDEN UYKU BASTIRDI...

VAY BİN KÖPEK BALIĞI! DEFİNE DEDİ!

İÇTİĞİNİZ BİRA MI SAÇMALATIYOR YOKSA GERÇEKTEN BİR DEFİNE ARAMAYA MI ÇIKTINIZ SİZ?

TABİ... GERÇEKTEN... AAAH! GÖZLERİM SANKİ KURŞUN GİBİ AĞIRLAŞTI... VE... HORR... HORR...

KOYDUKLARI UYKU İLACININ ETKİLERİ PROFESÖR'ÜN BÜTÜN BEDENİNİ ESİR ALIR VE DERİN BİR UYKU BAŞLAR...

VAY BİN BALİNA! GALİBA UYKU İLACINI BİRAZ FAZLA KAÇIRDIK!

HORR!

DİNLE, DOSTUM! GÖZÜNÜ PATLATMAMIZI İSTEMİYORSAN HEMEN UYKUYA DALMA VE BİZE BU HAZİNENİN YERİNİ SÖYLE!

BENİ RAHAT BIRAKIN ARTIK SERSEMLER!

16

VERDİĞİNİZ DENİZCİLİK BİLGİLERİ İÇİN ÇOK TEŞEKKÜR EDERİZ, KAPTAN CLINTON! BİZİM İÇİN SON DERECE YARARLI OLDU!

DENİZCİLİĞİ SEVMEYE BAŞLADIM DİYEBİLİRİM... BİRGÜN BELKİ BEN DE BÖYLE BİR GEMİNİN DÜMENİNDE OLURUM!

UMARIM RODİ! AMA DENİZ HAYATI HİÇ DE DIŞARIDAN GÖRÜNDÜĞÜ GİBİ DEĞİLDİR!

YETER! KONUŞACAK MISIN, KONUŞMAYACAK MISIN?

BENDEN LAF ALAMAZSINIZ, ALÇAKLAR!

YİNE NELER OLUYOR? SANKİ PROFESÖR'ÜN SESİNİ DUYDUM GİBİ GELDİ...

HEMEN GİDİP BİR BAKALIM!

NE DEMEK OLUYOR BU? YOLCUYA MI SALDIRIYORSUNUZ? BIRAKIN ONU! HEMEN!

ONDAN NE İSTİYORSUNUZ? SAKIN DOKUNMAYIN ONA!

İŞİMİZE KARIŞMAYIN KAPTAN! SİZİ İLGİLENDİRMEZ... YOKSA SİZ DE PROFESÖR'LE AYNI KADERİ PAYLAŞIRSINIZ!

17

HMM... DEMEK İNATÇILARA ÇATTIK... YİNE KUVVETE BAŞVURMAK GEREKECEK SANIRIM... ONLAR İSTEDİLER, HAYDİ İLERİ...

RODİ! BU KONUYU KENDİ USULÜMÜZCE ÇÖZMEMİZ GEREKİYOR!
BEN HAZIRIM, BLEK!

VE ANINDA BİR ÇATIŞMA BAŞLAR...
PAÇK
PAK
POK
18

HMM... ÇOK FAZLA GÜRÜLTÜ YAPIYORSUNUZ... UYUYAMIYORUM! **HORR! HORR!**

SMAC

PROFESÖR UYKUYA DALDI... PEKİ SEN NEDEN HALA AYAKTASIN?

HEY! YUKARIYA BAK! NE GÖRÜYORSUN?

NE?

ŞİMDİ, AŞAĞIDA!

UUH!

DAHA SESSİZ OLAMAZ MISINIZ! UYUYORUM, GÖRMÜYOR MUSUNUZ?

19

AZ SONRA...

GÖRDÜĞÜNÜZ GİBİ, BİZİM USULÜMÜZ DAHA ETKİLİ! MÜRETTEBAT DA DERHAL UYUM SAĞLADI!

OLANLAR İÇİN ÇOK ÜZGÜNÜM... NEDEN BÖYLE DAVRANDIKLARINI BİLMİYORUM AMA BU DERSTEN SONRA BİR DAHA YOLCULARA DOKUNACAKLARINI SANMAM...

BEN DE SANMAM AMA İSTERLERSE YENİDEN BAŞLAMAYA HAZIRIM!

20

BİRKAÇ GÜN SONRA...

İŞTE GEMİDEN AYRILACAĞIMIZ NOKTAYA GELDİK, KUMANDAN! YARDIMLARINIZ İÇİN TEŞEKKÜR BORÇLUYUZ. AYRICA BİZE BİR SANDAL VE ERZAK VERMENİZ DE ÇOK BÜYÜK BİR İNCELİK!

ÖNEMİ YOK BLEK, BEN SADECE GÖREVİMİ YAPTIM! SİZ DE PROFESÖR, GEÇEN GECE OLANLARDAN DOLAYI BAĞIŞLAYIN BİZİ!

ŞEY... ASLINDA HİÇBİR ŞEY GÖRMEDİM... UYUYORDUM. ZATEN CANIM DA PEK FAZLA ACIMADI!

NASIL? HERŞEYİ UNUTTUNUZ MU? SAKIN UNUTKANLIK HASTALIĞINA YAKALANDIĞINIZI SÖYLEMEYİN!

NEDEN SÖZ EDİYORSUN? SAĞLIĞIM SON DERECE YERİNDE! HANGİ HASTALIK BENİ ETKİLEYEBİLİRMİŞ?

İHTİYARLIK! SİZİN GİBİ ZEKİ BİRİNİN BUNUN FARKINA VARMAMIŞ OLMASI BENİ ŞAŞIRTIYOR!

DİNLE, KÜÇÜK SEFİL ÇOCUK! NE KADAR YANILDIĞINI HEMEN ŞİMDİ GÖSTERECEĞİM SANA!

GÜZEL! O HALDE TEK AYAK ÜSTÜNDE ZIPLAYARAK GERİ GERİ GİTMEYİ DENEYİN!

ŞURAYA BAK, KÜÇÜK ORMAN KOKARCASI! BİR... İKİ... ÜÇ... DÖRT...

TUMP TUMP TUMP

VE BEŞ...
AAAH!
DÜŞÜYO-RUM!
SBAM

KIYIYA ÇIKMA ZAMANI GELDİ ARTIK!
HAH! HA! BU İŞTE BİR TERSLİK VAR, DEĞİL Mİ?

AZ SONRA YOLUNA DEVAM ETMEKTE OLAN "TRINIDAD" GEMİSİNDEN AYRILIRLAR...
İYİ YOLCULUKLAR!
TEKRAR TEŞEKKÜRLER!

KUZEYDEKİ ORMANLARDA HİÇ BU KADAR GENİŞ IRMAKLAR YOK! ŞU BİTKİ ÖRTÜSÜNE BİR BAKIN!
GİDEBİLDİĞİMİZ KADAR IRMAKTA YOL ALACAĞIZ... DAHA SONRA DA ORMANIN İÇİNDEN YÜRÜYEREK DEVAM EDECEĞİZ!

BİRKAÇ SAAT IRMAKTA İLERLERLER...

HAY BİN KUNDUZ! GÖRDÜĞÜM KADARIYLA SANDAL SU ALMAYA BAŞLADI!

HAKLISIN, BLEK! SANDALIN DİBİ DELİK DEŞİK!

BİR BU EKSİKTİ!

HMM... CLINTON'UN BUNU GÖRMEMİŞ OLMASI ÇOK GARİP DOĞRUSU... BU ARADA KAYIK HIZLA DOLUYOR... GEREKSİZ EŞYALARIMIZI ATARAK BİRAZ ZAMAN KAZANMAYA BAKALIM!

HAYDİ PROFESÖR, SİZ DE YARDIMCI OLUN BİZE! BİRKAÇ GÜN AÇLIK ÇEKMEK IRMAKTA BOĞULMAKTAN İYİDİR!

GERÇEK ACIDIR!

FAKAT BÜTÜN ÇABALARI BOŞA GİDER...

DURUM DAHA DA KÖTÜYE GİDİYOR!

PEKİ, ŞİMDİ NE YAPACAĞIZ BLEK?

IRMAĞA ATLAYAN ŞU TİMSAHA BİR BAKIN! O DA BENİM KADAR ACIKMIŞ GİBİ!

KAYIK TAMAMEN SU DOLDU... ATLAYIP UYGUN BİR YERDEN KIYIYA ÇIKMAKTAN BAŞKA ÇÖZÜM YOK...BEN DE BU ACIMASIZ YARATIĞI DURDURMANIN BİR YOLUNU BULMALIYIM!

23

RODİ VE PROFESÖR'ÜN KAYIĞI TERK ETMESİNDEN KISA BİR SÜRE SONRA HERŞEY SUYA GÖMÜLÜR...

BLEK! BIRAK O CANAVARI! BİZİMLE GEL!

BU ARADA TİMSAH İYİCE YAKLAŞMIŞTIR VE BLEK'İN AMACI...

... ARKADAŞLARINI VE KENDİSİNİ CANAVARIN KORKUNÇ DİŞLERİNDEN KORUMAKTIR...

24

... FAKAT ATILDIĞI TEHLİKE DE ÖLÜM TEHLİKESİDİR...

...DAKİKALAR BOYUNCA ARALARINDAKİ BU ACIMASIZ MÜCADELENİN...

BİR SÜRE DİNLENMEYE ÇEKİLİRLER VE SONUNDA ORMANA DALARLAR... ARADAN BİRKAÇ SAAT GEÇER...

SÜREKLİ İZLEMEMİZ GEREKEN YÖN BU OLMALI!

ORMANDA İLERLEMEK SUDA YÜRÜMEKTEN DAHA ZOR! SANKİ BİR CEHENNEM! SICAK VE BOĞUCU HAVANIN YANINDA BİR DE ŞU BAŞ BELASI SİVRİ SİNEKLER...

NEDEN SADECE BANA SALDIRIRLAR Kİ?

BU KADAR YAKINMAYA GEREK YOK...

PAK

...DEFİNEYİ BULMAK İÇİN BUNLARA KATLANMAK GEREKTİĞİNİ BİLMİYOR MUYDUNUZ?

İŞE BAK! ŞİMDİ DE BANA SALDIRIYORLAR!

NASIL, KÜÇÜK YARAMAZ? BUNLARA KATLANMAK GEREKTİĞİNİ BİLMİYOR MUYDUN?

ŞUNA BİR SON VERİN ARTIK! GECE BASTIRANA KADAR UZUN BİR YOLUMUZ VAR!

ZAC

PAK

FAKAT BEKLENMEDİK BİRŞEY OLUR...

OH! BAŞIM! NELER OLUYOR?

BLEK! GEL BURAYA! RODİ BAYILDI!

HAY BİN KUNDUZ! NEYİ OLABİLİR Kİ? **RODİ! RODİ! CEVAP VER!**

ACABA ZEHİRLİ BİR BÖCEK Mİ ISIRDI ZAVALLIYI?

BİRDEN BİRE...

OH! NE OLUYOR? BENİM DE BAŞIM DÖNÜYOR...

VAY! BEN DE GİDİYORUM!

ZAC

ZAC

27

BİRKAÇ SAAT SONRA ÜÇ ARKADAŞ UYANDIKLARINDA KENDİLERİNİ TANIMADIKLARI BİR YERDE BULURLAR...

...

AH, BAŞIM! SANKİ HER AN PATLAYACAKMIŞ GİBİ... PROFESÖR... RODİ... BENİ DUYUYOR MUSUNUZ?

EVET... DUYUYORUM!

VAY CANINA! BİZE NE OLDU BÖYLE? NEREDEYİZ?

YAVAŞ YAVAŞ ANLIYOR GİBİYİM... BÖLGENİN YERLİLERİ UZUN BORULAR İÇİNDEN ÜFLEYEREK ÜZERİMİZE FIRLATTIKLARI ZEHİRLİ OKLARLA BİZİ UYUŞTURDULAR!

UMARIM İNSAN ETİ YİYENLERDEN DEĞİLDİRLER!

BURALARDA İNSAN ETİ YİYEN KABİLE BULUNMAZ!

AMA PROFESÖR, NE ETİ YEDİKLERİ BENİ İLGİLENDİRMİYOR... YETER Kİ İNSAN ETİNİN TADINA BAKMIŞ OLMASINLAR!

HİÇBİR ŞEY BİLMİYORSUN, HATTA, AMERİKA'NIN NEREDE OLDUĞUNU BİLE!

KESİN! GALİBA BİRİLERİ BURAYA GELİYOR!

KALKIN! ŞEFLERİMİZ SİZİ GÖRMEK İSTİYOR!

AZ SONRA...

NEREDEN GELİYORSUNUZ, YABANCI?

KUZEYDEN! KÖTÜ BİR NİYETİMİZ YOK! BİZİ NEDEN YAKALADINIZ?

ÖNEMLİ DEĞİL, YABANCI! NİYETİNİZİN NE OLDUĞUNU BİLİYORUZ!

AMA BU KEZ DAHA ÖNCE BAŞKA YERLERDE YAPTIĞINIZ GİBİ KUTSAL TAPINAĞIMIZA GİRİP ZENGİN HAZİNELERİMİZİ KAÇIRAMAYACAKSINIZ!

29

NASIL? AMA BİZ BU BÖLGEYE İLK KEZ GELİYORUZ VE NİYETİMİZ DE ASLA DEDİĞİNİZ GİBİ...

SELAM, DOSTLARIM! DÜNYA NE KÜÇÜK!

AH! TAM ZAMANINDA YETİŞTİNİZ CLINTON! BURALARDA SİZİ TANIRLAR... BİZİM ADİ BİRER HIRSIZ OLMADIĞIMIZI SÖYLEYİN ŞU YERLİLERE!

EY ASİL ŞEF! GEMİMLE BURALARA KADAR GELEN ADAMLAR İŞTE BUNLAR... GERÇEK NİYETLERİNİ BANA ANLATMIŞLARDI... ARAMIZDAKİ DOSTLUK BAĞI BENİ SİZİ UYARMAYA ZORLADI... ONLARI YAKALAMAKLA ÇOK İYİ YAPMIŞSINIZ!

ŞİMDİ BİR SÜRE ONLARLA YALNIZ KALMALIYIM!

İSTEKLERİN BİZİM İÇİN EMİRDİR!

YERLİ ŞEFLER UZAKLAŞIRLAR...

BİN KUNDUZ! SİZ DELİRDİNİZ Mİ? BU DÖNEKLİK DE NE OLUYOR, KAPTAN?

HAH! HA! TAVŞAN GİBİ KURDUĞUM TUZAĞA DÜŞTÜNÜZ! ŞİMDİ KULAKLARINIZI İYİ AÇIN! SİZİ GEÇİKTİRMEK İÇİN VERDİĞİM O DİBİ DELİK KAYIK BENİM SİZDEN ÖNCE BURAYA GELMEMİ SAĞLADI. HEMEN SEMİNOLE YERLİLERİYLE GÖRÜŞTÜM VE...

...ONLARA İNANACAKLARI BİR HİKAYE UYDURDUM... BURALARA GELME NEDENİNİZİ ÖĞRENMEK İÇİN GEMİDEKİ KAVGA SAHNESİNİ DE BEN UYDURMUŞTUM... FAZLA SEÇENEĞİNİZ YOK! YA HAZİNENİN YERİNİ SÖYLERSİNİZ YA DA İŞKENCELERE KATLANIRSINIZ!

YILAN ÇUKURU BU ÜÇ YABANCIYI YUTMAK İÇİN BEKLİYOR...

HAYDİ... CEZA İŞKENCESİ BAŞLASIN ARTIK!

31

FAKAT DERİNDEN GELEN BOĞUK BİR SES BİRDEN YERLİ REİSLERİN SESİNİ ÖRTER...

DURUN! TANRINIZ OROU SİZE SESLENİYOR...

OROU! DİNLEYELİM ONU!

?!

?!

BU ÜÇ YABANCI SUÇSUZDUR!

SUÇSUZ MU? OLAMAZ...

BU ŞEYTANIN İŞİ!

?!

DOST SANDIĞINIZ KİŞİ ASLINDA SİZE YALAN SÖYLÜYOR!

NASIL? DOĞRU MU, BU DUYDUKLARIM BAY CLİNTON?

EVET! AMA SEBEBİNİ ANLATMAK ÇOK UZUN SÜRER... SAKIN YERİNİZDEN KIPIRDAMAYIN!

CLİNTON! BU ALÇAKÇA DAVRANIŞINA ÇOK PİŞMAN OLACAKSIN!

AMA SİZ PİŞMANLIK DUYMAK İÇİN ZAMAN BİLE BULAMAYACAKSINIZ!

33

BLEK BİRDEN İLERİ ATILARAK SEMİNOLE ŞEFLERİNDEN BİRİNİN HAYATINI KURTARIR...

SOLUK BENİZLİLERE ÖLÜM!

YERE YATIN!

İLERİ! KİMSEYE AÇIMAYIN!

BANG

SAĞOL, ALTIN SAÇLI SOLUK BENİZLİ!

ACELE ETME. İŞİM BİTTİĞİNDE TOPTAN TEŞEKKÜR EDERSİN!

YAKLAŞIN BİRAZ! YALANCI, HIRSIZ VE KORSAN SÜRÜSÜ! SİZE ŞİMDİ AVCILARIN KİM OLDUĞUNU GÖSTERECEĞİM...

POK

POK

34

HAH! HA! ÇENGELE TAKILAN ŞU YARATIĞA BİR BAKIN! SANKİ BİR YENGEÇ!

BIRAK BENİ, PİS KORSAN! YOKSA...

YOKSA NE?

AL, İŞTE BU! GÜNÜN TARİHİNİ UNUTMAMAN İÇİN BURNUNUN TAM ORTASINA BİR DAMGA!

AH!

SENİ TANIYORUM... OYUNDA HİLELİ ZARLARLA PARAMI GÖTÜREN ADAM SENDİN!

EVET, ŞİŞKO! BENDİM AMA BU BENİ SON GÖRÜŞÜN OLACAK!

BEN DE ÖYLE DÜŞÜNÜYORUM! ŞUNU AL VE GÖZÜMÜN ÖNÜNDEN KAYBOL!

UUH!

GNOK

AVCILAR VE SEMİNOLE YERLİLERİ ÇOK KISA BİR SÜREDE DURUMA HAKİM OLURLAR...

CLİNTON YALANCININ BİRİDİR! SİZİ ONDAN VE ADAMLARINDAN KURTARMAK BİZİM İÇİN GÜZEL BİR GÖREV OLDU!

BÜTÜN KABİLEM SİZE TEŞEKKÜR EDER, SOLUK BENİZLİLER! DAHA ÖNCE OLANLARDAN DOLAYI PİŞMANLIK DUYUYORUZ!

SİZLERİ HAKSIZ BİR İŞKENCEDEN KURTARAN OROU'YA TEŞEKKÜR ETMELİYİZ!

CLİNTON DEDİN DE... ONU TUTSAKLAR ARASINDA GÖREMİYORUM!

AZ SONRA MUHTEŞEM BİR YEMEĞİN ETRAFINDA TOPLANIRLAR...

EN LEZZETLİ YEMEĞİMİZİ YEMEKTESİNİZ... VAHŞİ KÖPEK ETİNDEN YAPILAN BU YEMEĞE..

GNAM GNAM! EVET, ÇOK LEZİZ BİR YEMEK!

GNAM... HAKLISINIZ PROFESÖR! BUNLARIN HEPSİ ÇOK LEZZETLİ! HİÇ BEKLEMEDİĞİM BİR OLAY!

...AKREP YUMURTASI DA KONUR!

GULP!

VE O ŞARAP NİYETİNE İÇTİĞİNİZİ DE KAYNATILMIŞ OTLAR İLE TİMSAH KANINI KARIŞTIRARAK HAZIRLARIZ!

BÖĞK!!

37

PROFESÖR VE RODİ DAHA FAZLA DAYANAMAZLAR...

PUAH! DEMEK TİMSAH KANI!

BRRR! VAHŞİ KÖPEK ETİ...

HAH! HAH! HA!

BU ARADA BLEK GÖREVLERİNİN NE OLDUĞUNU YERLİLERE ANLATIR...

HARİTA BURADA! BÖLGEYİ İYİ TANIDIĞINIZA GÖRE BELKİ BANA YARDIMCI OLURSUNUZ...

ZEVKLE, BLEK! BİZE HARİTAYI GÖSTER!

38

ANCAK ŞEFLERDEN BİRİ HARİTAYI TAM AÇTIĞI SIRADA...

ŞU İŞE BAK! HARİTANIN BİR KÖŞESİ KOPARTILMIŞ... BAKIN!

GERÇEKTEN! OBÜYÜK KUTUYU GETİRİN BANA!

?!

AZ SONRA GETİRİLEN KUTUDAN BİR BAŞKA PARŞÖMEN PARÇASI ÇIKAR...

BAKIN TAM OLARAK BURAYA UYUYOR!

ŞU İŞE BAK...

BLEK, EĞER HAZİNEYE ULAŞMAK İSTİYORSAN İKİ ÖNEMLİ DENEYDEN GEÇMEN GEREK...

UZAKLARDAN GELİP KABİLEMİZİ KURAN YÜCE ATAMIZ ZOUME TARAFINDAN KONMUŞ BİR YASADIR BU...

BİR ADAMININ HAZİNEYİ ALMAYA GELECEĞİNİ SÖYLEMİŞ VE HAZİNENİN KORUNMASINI KABİLEMİZE BIRAKMIŞ. BU KİŞİ BİZDE BULUNAN PARÇAYA UYAN EKSİK PARÇAYI GETİREREK KENDİNİ KANITLAYACAKTI VE BU KİŞİ DE SEN OLDUN!!

LAF ARAMIZDA, HİÇBİR ŞEY ANLAMADIM!

BEN DE ÖYLE! AYRICA BİZİ KURTARAN O SESİN NEREDEN ÇIKTIĞINI DA ANLAMADIM...

KARNINDAN KONUŞAN ADAMLARI DUYMADIN MI, RODİ?

39

ZOUME ADINI VERDİKLERİ BU ADAMA BİR TANRI GİBİ SAYGI GÖSTERİYORLAR...

BENCE BU ADAM, BURALARDA BİR KAZAYA UĞRAYINCA GANİMETİNİ DAHA SONRA ALMAK İÇİN BURADA BİR YERE SAKLAMIŞ BİR KORSANDAN BAŞKASI DEĞİL...

AMA TEKRAR GELEMEDİ!

VE İHTİYAR SAM'DAN SATIN ALDIĞINIZ MASA DA BU KORSANIN MASASIYDI!

40

İNANILMAZ GİBİ AMA GERÇEK OLABİLİR... AYRICA FAZLA SEÇENEĞİMİZ DE YOK VE ŞU KORKUNÇ DENEMELERE KATLANMAK ZORUNDAYIZ...
BLEK ERTESİ GÜN BİRİNCİ DENEMEDEN BAŞARIYLA GEÇER... BU DENEME YÜKSEK BİR KIYIDAN, AŞAĞIDAKİ SİVRİ KAYALARA ÇAKILMADAN DELİÇESİNE AKAN BİR IRMAĞA ATLAMA ESASINA DAYANIR...
SPLASH
41

BLEK KISA BİR SÜRE ÇILGIN SULAR ARASINDA KAYBOLUR FAKAT SONUNDA KURTULMUŞTUR...

...BİR BİRİNDEN KESKİN KAYALAR ARASINDAN USTALIKLA YÜZEREK KIYIYA ULAŞMAYI BAŞARIR... İKİNCİ DENEME İSE KİMSENİN GERMEYİ BAŞARAMADIĞI BİR YAYI KULLANARAK OKU ON İKİ HALKANIN ORTASINDAN GEÇİRMEKTİR... BİRÇOK KEZ UĞRAŞMASINA RAĞMEN BLEK DE YAYI GEREMEZ... AMA ARKADAŞLARINI UMUTSUZLUK KAPLADIĞI SIRADA OK YAYDAN FIRLAMIŞTIR...

...VE ADETA ISLIK ÇALARAK ON İKİ HALKANIN ORTASINDAN GEÇİP İLERİDEKİ AĞACIN GÖVDESİNE SAPLANIR...

MUHTEŞEM, BLEK! BAŞARDIN!

SARI SAÇLI DEV BEKLEDİĞİMİZ ADAMDIR! HAZİNE ARTIK SENİN!

WOOOOSH

SHTAK

AZ SONRA BLEK VE ARKADAŞLARI HAZİNENİN SAKLANDIĞI MAĞARAYA GİTMEK İÇİN SEMİNOLE ŞEFLERİYLE BİRLİKTE ORMANA DALARLAR...

MAĞARADA KUTSAL BÖLÜME GİRDİĞİNİZDE ÇOK DİKKATLİ OLUN... ÇOK KİŞİ AYNI ŞEYİ DENEDİ FAKAT HİÇBİRİ GERİ DÖNMEDİ!

İŞTE BU NEDENLE BİZ BURAYA ÖLÜM MAĞARASI DİYORUZ!

BİZ AVCILAR BİRAZ İNATÇIYIZDIR VE NE YAPIP EDİP SONUNDA BAŞARIRIZ!

FAKAT TAM MAĞARANIN GİRİŞİNE GELDİKLERİ ANDA...

CLİNTON! BÜTÜN ÇETENİZLE GERİ GELECEĞİNİZİ DÜŞÜNMELİYDİK!

DURUN!

BEN AVIMI ELİMDEN ÖYLE KOLAY KAÇIRMAM...

HAYDİ, ÖNCE YERLİLERİ İYİCE BAĞLAYIN! BLEK VE ARKADAŞLARININ ÜZERİNDEKİ TÜM SİLAHLARI ALIN. SADECE BIÇAKLARINI BIRAKIN!

BIÇAKLARI NEDEN ALMIYORSUNUZ? NELER GEÇİYOR KAFANDAN, CLINTON?

ÜÇÜNÜZ MAĞARAYA GİRİP HAZİNEYLE BİRLİKTE ÇIKANA KADAR BEN YERLİLERİ REHİN OLARAK ELİMDE TUTACAĞIM...

MAĞARADA BİR HAZİNE OLDUĞUNU NEREDEN BİLİYORSUN? BU SIRRI ŞİMDİYE KADAR HİÇ KİMSE AÇIĞA VURMAMIŞTI!

BİR ADAMIN DİLİNİN ÇÖZÜLMESİ İÇİN BİR ŞİŞE VİSKİ HER ZAMAN YETERLİ OLMUŞTUR...

MAĞARAYA GİRMEDEN ÖNCE YERLİLERİN TEK BİR SAÇ TELİNE BİLE DOKUNMAYACAĞINA SÖZ VERMENİ İSTİYORUM!

SÖZÜM SÖZ! FAKAT HAZİNEYLE DÖNMEZSEN HEPSİNİ ÖLDÜRÜRÜM!

ÜÇ ARKADAŞ HİÇ ZAMAN KAYBETMEDEN KARANLIK MAĞARAYA DALARLAR...

DOĞRUSU CLINTON BİZİ KÖŞEYE SIKIŞTIRDI. BU İŞE SAĞLAM BİR ÇÖZÜM BULMALIYIZ!

MAĞARANIN BAŞKA BİR ÇIKIŞI DAHA OLABİLİR... BÖYLECE KORSANLARI GAFİL AVLAYIP YERLİLERİ KURTARABİLİRİZ!

ACELE EDELİM! KASVETLİ YERLERDEN KORKARIM!

YAKLAŞIK BİR SAAT BOYUNCA ÜÇ ARKADAŞ MAĞARANIN İÇİNİ ADIM ADIM İNCELERLER...

ORTALIK SARKIT VE DİKİTLERLE DOLU! BAŞKA BİR ZAMAN OLSAYDI İYİ BİR ARAŞTIRMA YAPARDIM...

PROFESÖR! KAFANIZI TAVANA DİKEREK YÜRÜMEK YERİNE BİRAZ DA BASTIĞINIZ YERLERE DİKKAT EDİN!

AAH! KORKUNÇ BİR GÖRÜNTÜ!

HAY BİN KUNDUZ! ZAVALLILARIN HİÇ ŞANSI YOKMUŞ!

İLGİNÇ! KEMİKLER PARAMPARÇA OLMUŞ... SANKİ BİR MENGENEYE KONUP KIRILMIŞ GİBİ!

DİKKATLİ OLMALIYIZ YOKSA BİZ DE AYNI KADERİ PAYLAŞIRIZ!

BAKIN! GALERİ GİDEREK DARALIYOR! BU KORKUNÇ YERDEN NE ZAMAN KURTULACAĞIZ! ÇIKALIM BURADAN!

AZ SONRA...

DURUN BİRAZ! SANKİ BİRŞEY HAREKET EDİYOR... SOL TARAFTAN BİR SES GELDİ, HEMEN ÖNÜMÜZDE... OLAMAZ! **BLEK, İMDAT!**

BİRDEN DEV BİR PİTON YILANI ORTAYA ÇIKAR...

HEMEN DUVARA YASLANIN VE MEŞALEYİ VERİN! ATEŞLE KORKUTUP UZAKLAŞTIRMAYA ÇALIŞACAĞIM!

46

ATEŞ ONU UZAKTA TUTACAKTIR! DELİĞİNE GİR, PİS YARATIK!

ARKAMIZDAKİ DUVARIN YERİNDEN OYNAMAKTA OLDUĞUNU SEN DE FARK EDİYOR MUSUN RODİ?

ASLINDA, BEN DE SİZE SORACAKTIM! ARKAMIZDAKİ DUVAR AÇILIYOR...

BLEK! BU DUVAR BİR GEÇİDE AÇILIYOR... ADETA BİR MUCİZE BU!

BUNUNLA İŞİMİZ BİTTİ! HEMEN GELİYORUM!

FAKAT BLEK ARKASINI DÖNDÜĞÜ SIRADA...

AYAK BİLEĞİMDEN SARMALADI BENİ... BU DA NE? BAŞKA BİR YILAN! KÖTÜ YAKALANDIM!

BLEK! BLEK! BİRŞEYLER YAP VE KURTUL!

GÖRÜNDÜĞÜ KADAR KOLAY DEĞİL! HAREKET EDEMİYORUM AMA KEMİKLERİMİN PARAMPARÇA EDİLMESİNİ DE İSTEMİYORUM!

HAREKETSİZ KALAN AVCILARIN REİSİ MEŞALEYİ KARŞISINDAKİ YILANIN ÜZERİNE FIRLATIR...

...VE BIÇAĞINI DA AYAKLARINI SARAN SÜRÜNGENİN KAFASINA SAPLAR...

BLEK ARKADAŞLARININ YANINA DÖNER...

SONUNDA KURTULDUN, BLEK!

BU LANETLİ MAĞARAYA GİRENLERİN BURADAN NEDEN SAĞ ÇIKAMADIKLARINI ŞİMDİ İYİ ANLIYORUM!

YÖNÜMÜ BULMALIYIZ! MUTLAKA BAŞKA BİR ÇIKIŞ DAHA OLMALI!

ÜÇ ARKADAŞ, BACA GİBİ DİMDİK BİR DELİĞİN TEPESİNDEN GELEN ZAYIF BİR IŞIKLA AYDINLANAN O ESRARLI VE LANETLİ BÖLÜMÜ YENİDEN İNCELEMEYE BAŞLARLAR...

PROFESÖR'ÜN AYAKLARININ DİBİNDE BİR KAPAK AÇILDI. UMARIM ÇUKUR FAZLA DERİN DEĞİLDİR...

CANI YANMIŞ OLMALI!

VE BİRKAÇ SANİYE SONRA...

ŞU İŞİN TERSLİĞİNE BİR BAK! HAZİNEYİ BUL VE HEMEN ORAYI TERK ET!

ŞANSSIZLIĞIN ÜST NOKTASI, BU!

GÖRDÜĞÜM KADARIYLA BU HAZİNE TAŞIYAMAYACAĞIMIZ KADAR AĞIR... BU DURUMDA TEK UMUT, BURADAN SAĞ ÇIKIP DAHA SONRA HAZİNEYİ ALMAK İÇİN GERİ DÖNMEK.

GÜZEL! AMA OLMASI GEREKEN O DİĞER ÇIKIŞ NEREDE? SANKİ YÜZ YILDIR AYNI YERDEYİZ!

HMM! HAKLISIN, RODİ! SANIRIM ŞU HUNİ GİBİ DAR BACAYA TIRMANMAMIZ GEREKECEK...

KEDİ BİLE TIRMANAMAZ ORAYA! KENARLAR FRANKLİN'İN KAFASI KADAR DÜZ VE PARLAK!

ÇIKIŞI TIKAYAN KAYAYI YERİNDEN OYNATIP GENİŞLETMEYE ÇALIŞACAĞIM...

PROFESÖR'ÜN OMUZLARINA BASAN BLEK, YERİNDEN OYNATMASI GEREKEN KAYAYA ULAŞIR...

ÇABUK OL, BLEK! BU KADAR AĞIR OLDUĞUNU BİLMİYORDUM! UUF!

BİRAZ DAHA DAYANIN, PROFESÖR! BLEK'İN BAŞARACAĞINDAN EMİNİM!

AVCI DOSTUMUZ İNSANÜSTÜ BİR GÜÇLE KAYA KÜTLESİNİ KENARA KAYDIRIR...

HAY BİN KUNDUZ! GÜN IŞIĞININ NASIL BİRŞEY OLDUĞUNU UNUTMUŞTUM... HAYDİ, DOSTLARIM! ÇIKMAYA HAZIR OLUN!

BİZ HAZIRIZ, YETER Kİ, SEN ÇEK BİZİ!

RODİ'Yİ ÇIKARMANIN BİR ZORLUĞU YOKTUR... ANCAK SIRA OKLİTUS'A GELDİĞİNDE İŞLER KARIŞIR...

HAYDİ, PROFESÖR! GÖBEĞİNİZİ İÇERİ ÇEKİN! BİR DAHA DENEYİN!

KAMPA DÖNDÜĞÜMÜZDE HAŞLANMIŞ PIRASADAN BAŞKA BİR-ŞEY YEMEYECEĞİM... SÖZ VERİYORUM!

53

UZUN DENEMELERDEN SONRA OKLİTUS ARKADAŞLARINA KAVUŞUR...

UUF! SANKİ BELİM KIRILDI VE MİDEM İÇERİ ÇÖKTÜ!

HİÇ BU KADAR SIKINTI YAŞAMAMIŞTIM... BU ÖLÜM MAĞARASINDAN ASLA ÇIKAMAYACAĞIMIZI DÜŞÜNÜYORDUM...

SEMİNOLE YERLİLERİNİ KURTARMAK İÇİN MAĞARANIN GİRİŞİNE DÖNMEMİZ GEREK... CLİNTON VE ÇETESİNE İYİ BİR DERS VERMEK İSTİYORUM...

YERLİLERİ AĞAÇLARA BAĞLAMIŞLAR VE BAŞLARINDA TEK BİR NÖBETÇİ BIRAKMIŞLAR!

DAHA İYİ! NÖBETÇİDEN KURTULMAK ZOR OLMAYACAK!

BİR KEDİ KADAR SESSİZ YAKLAŞAN BLEK, YETERLİ MESAFEYE GELDİĞİNDE...

BONG

BU ARADA OKLİTUS VE RODİ ORTAYA ÇIKIP YERLİ ŞEFLERİ KURTARMAK İÇİN HAREKETE GEÇERLER...

BÜYÜK ORDU SİZDEN HOŞNUT OLSUN! BAŞARDINIZ!

EVET AMA ÇOK ZOR OLDU! ŞİMDİ, CLİNTON VE KORSANLARINI YAKALAMAK İSTİYORSANIZ KESİNLİKLE SES ÇIKARMAYIN!

56

BİR SAATTİR BURADA BEKLİYORUZ AMA BİZİM ÜÇ KAFADAR HALA GERİ DÖNMEDİ!

BEKLEMEKTEN BEN DE BIKTIM! HAZİNEYİ ONLAR BULAMADIĞINA GÖRE, BİR SEFER DE KENDİMİZ DENEMELİYİZ...

VAZGEÇSEK DAHA İYİ OLUR, KAPTAN! MAĞARADA BİZİ NEYİN BEKLEDİĞİNİ SADECE ŞEYTANLAR BİLİYOR... O DEV GİBİ GÜÇLÜ VE KUVVETLİ ADAM ORADAN ÇIKAMADIĞINA GÖRE...

AMA ONLARDA SADECE BIÇAK VARDI OYSA BİZ TEPEDEN TIRNAĞA KADAR SİLAHLI VAZİYETTEYİZ...

PEKİ YERLİLERİ NE YAPACAĞIZ?

ORTADAN KALDIRIP ÖLÜLERİNİ MAĞARAYA ATMAKTAN BAŞKA ÇAREMİZ YOK. BÖYLECE ORTADAN KAYBOLMALARI UZUN SÜRE DİKKAT ÇEKMEZ!

MÜKEMMEL BİR FİKİR, KUMANDAN! GİDİP GETİREYİM ONLARI!

ÇABUL OL! NE KADAR ACELE EDERSEK O KADAR İYİ OLUR!

VE BLEK GERÇEK BİR KAPLAN GİBİ İKİ HAYDUTDUN ÜZERİNE ÇÖKER...

GNOK!

UUH!

POK!

AAH!

FAKAT ADAMLARIN ACI ÇIĞLIKLARI CLINTON'UN DİKKATİNİ ÇEKER...

DUYDUNUZ MU?

ÇIĞLIK GİBİ BİR SESTİ!

NELER OLUYOR YİNE?

GİDELİM!

60

CLİNTON VE ADAMLARI HEMEN YERLİLERİ BAĞLI OLARAK BIRAKTIKLARI YERE KOŞARLAR...

...VE ACI GERÇEK ONLARI BURADA BEKLEMEKTEDİR...

NE DEMEK OLUYOR BU? SEMİNOLE ŞEFLERİ VE ÜÇ ADAMIMIZ NEREYE GİTTİLER?

BUHARLAŞIP UÇMADILAR YA!

YOKSA KABİLENİN DİĞER YERLİLERİ BİZİ TAKİP EDEREK ŞEFLERİNİ KURTARIP ARKADAŞLARIMIZI ESİR ALMAK İÇİN UYGUN ZAMANI MI BEKLİYORLARDI?

61

TAM OLARAK SİZİN DÜŞÜNDÜĞÜNÜZ GİBİ DEĞİL, ALÇAKLAR! AMA TAHMİN ETTİĞİNİZ SONUÇ DOĞRU! HAİN SÜRÜSÜ!

KONUŞAN KİM?

?!

BEN BU SESİ TANIYOR GİBİYİM... AMA, OLAMAZ... BU, ÇELİK BLEK!

EVET, BENİM! PLANINIZ SUYA DÜŞTÜ, TATLI SU KORSANLARI! YAŞAMAYA DEVAM ETMEK İSTİYORSANIZ SİLAHLARINIZI ATIP HEMEN TESLİM OLMANIZI TAVSİYE EDERİM SİZE...

VAY CANINA! HEPİMİZİ ALDATTI! MUTLAKA İKİNCİ BİR ÇIKIŞ YOLU BULMUŞ OLMALI... HEMEN SİPER ALIN!

62

GÖZ AÇIP KAPAYINCAYA KADAR, CLİNTON VE ÇETESİ ARAZİDE DAĞILIP KAYALARIN ARKASINDA SİPERLERE YATARLAR...

EN UFAK BİR KIPIRTIDA VE SESTE ATEŞ EDİN!

BLEK BİZİ ELE GEÇİRDİĞİNİ DÜŞÜNÜYORSA, YANILIYOR...

POSTUMUZU PAHALIYA SATACAĞIZ!

63

UZUN SÜRE GEÇER FAKAT NE CLİNTON, NE DE BLEK DURUMU DEĞİŞTİRECEK BİR DAVRANIŞ SERGİLEMİŞTİR...

...

ŞU İŞE BAK! BLEK YERİNDEN KIPIRDAMIYOR! BURADAN KAÇMAMIZI ENGELLEMEK İSTİYOR... ZOR DURUM! ARKAMIZDA MAĞARA VE ÖNÜMÜZDE O SERSEM AVCILAR! YANLARDAN BİR HAREKET DENEMEK GEREKECEK...

BU ARKADAŞ ARTIK İKİ SAATTEN ÖNCE UYANMAZ... ŞİMDİ YAKAYI ELE VERMEDEN YER DEĞİŞTİRELİM...

AĞAÇLARIN DALLARINA ÇIKMIŞ OLAN BLEK VE OKLİTUS UYGUN ZAMAN BEKLEMEKTEDİR...

BANG

İSABET ETTİRİRSEM TÜFEĞİNİ BİR DAHA TEK PARÇA GÖREMEZ!

HAY ŞEYTAN!

CRACK

BURAYA TIRMANMAK İÇİN O KADAR ZORLUĞA KATLANDIKTAN SONRA HEDEFİMİ SEKTİRMEMELİYİM...

BANG
CRACK

VAY YEDİ DENİZİN BÜTÜN KÖPEK BALIKLARI!

BU SERSEMLAR SİLAHLARIMIZI TEKER TEKER PARÇALIYORLAR!

ELİMİZDE SADECE ÜÇ SİLAH KALDI!

ONLAR BİZDEN ÇOK ÜSTÜN BİR DURUMDALAR... KOŞARAK ORMANA DOĞRU KAÇMAYI TEKLİF EDİYORUM!

BİZİ CANLI OLARAK ELE GEÇİRMEK İSTEDİKLERİ BELLİ... AŞAĞI İNMELERİNİ ENGELLEMEK İÇİN AĞAÇLARA DOĞRU ATEŞ EDELİM VE BİR ÇIKIŞ YOLU BULALIM!

AĞAÇLAR ARASINDAN DOSTLARIMIZI BULUNDUKLARI YERE ÇİVİLEYEN BİR MERMİ YAĞMURU BAŞLAR...

...

HAY BİN KUNDUZ! BİZİ BÖYLE OYALAYIP KAÇMAK İSTEDİKLERİNDEN EMİNİM! ATEŞ KESİLİNCE HEMEN PEŞLERİNDEN KOŞALIM...

BANG BANG

ENDİŞE ETME, BLEK! ÇOK UZAKLAŞAMAZLAR!

BANG ZIP

ZINNG

BANG ZING ZIP BANG

TAM SIRASI! HAYDİ, HİÇ ZAMAN KAYBETMEYİN!

FAKAT KORSANLARIN NİYETİNİ TAHMİN EDEN AVCILAR DA ORMANDAN ÇIKARLAR...

PROFESÖR! RODİ! SİZ O İKİ KORSANI İZLEYİN! BEN KAPTAN İLE İLGİLENECEĞİM!

ONLARI BİZE BIRAK! MERAK ETME!

AYAK BİLEĞİNE BİR MERMİ İLE HIZLARINI HEMEN KESERİZ!

CEHENNEM ZEBANİLERİ ADAMLARIMI VURDULAR! ŞİMDİ TEK BAŞIMA KALDIM! ÖNÜMDE TEK YOL VAR: ORMANDA AĞAÇLAR ARASINDA İZİMİ KAYBETTİRMEK!

ORMANA DALARSA SIK AĞAÇLAR ARASINDA ONU YAKALAMAM ZOR OLACAK...

TRAK

HAY BİN KUNDUZ! BİR BU EKSİKTİ!

THUMP

BLEK YILDIRIM HIZIYLA DOĞRULUR FAKAT BU ARADA CLİNTON GÖZDEN KAYBOLMUŞTUR...

ORTALARDA YOK AMA FAZLA UZAKLAŞMIŞ OLAMAZ...

DİKKATLİ OLMALIYIM... HAİN, BİR AĞACIN ARKASINA SAKLANMIŞ OLABİLİR! KAFAMA BİR MERMİ GÖMMEK İÇİN FIRSAT KOLLADIĞINDAN EMİNİM...

FAKAT, ÇOK KISA BİR SÜRE SONRA..

AAAH!... AAAHooo

HAY BİN KUNDUZ! BU FERYAT DA NE? CLİNTON'UN SESİ! BAŞINA BİRŞEY MI GELDİ?

TEHLİKEDE OLMALI YOKSA BÖYLESİNE BAĞIRMAZDI!

BLEK, ON METRE KADAR İLERLEDİKTEN SONRA...

İMDAT! KURTARIN BENİ!

ŞU İŞE BAK! İNSAN YUTAN KUMLAR! BELİNE KADAR DA GÖMÜLMÜŞ DURUMDA! ZAVALLI...

SAKİN OL, CLİNTON! FAZLA HAREKET ETME YOKSA DAHA ÇOK BATARSIN! SENİ ÇIKARTMAK İÇİN BİR YOL BULACAĞIM!

AAAHH! GİTTİKÇE BATIYORUM!

BLEK HEMEN BİR AĞACA TIRMANIR VE BATAKLIĞA DOĞRU UZANMIŞ BİR DALIN ÜZERİNE YERLEŞİR...

HAYDİ, TÜFEĞİMİN NAMLUSUNU TUT VE SAKIN BIRAKMA!

TAMAM!

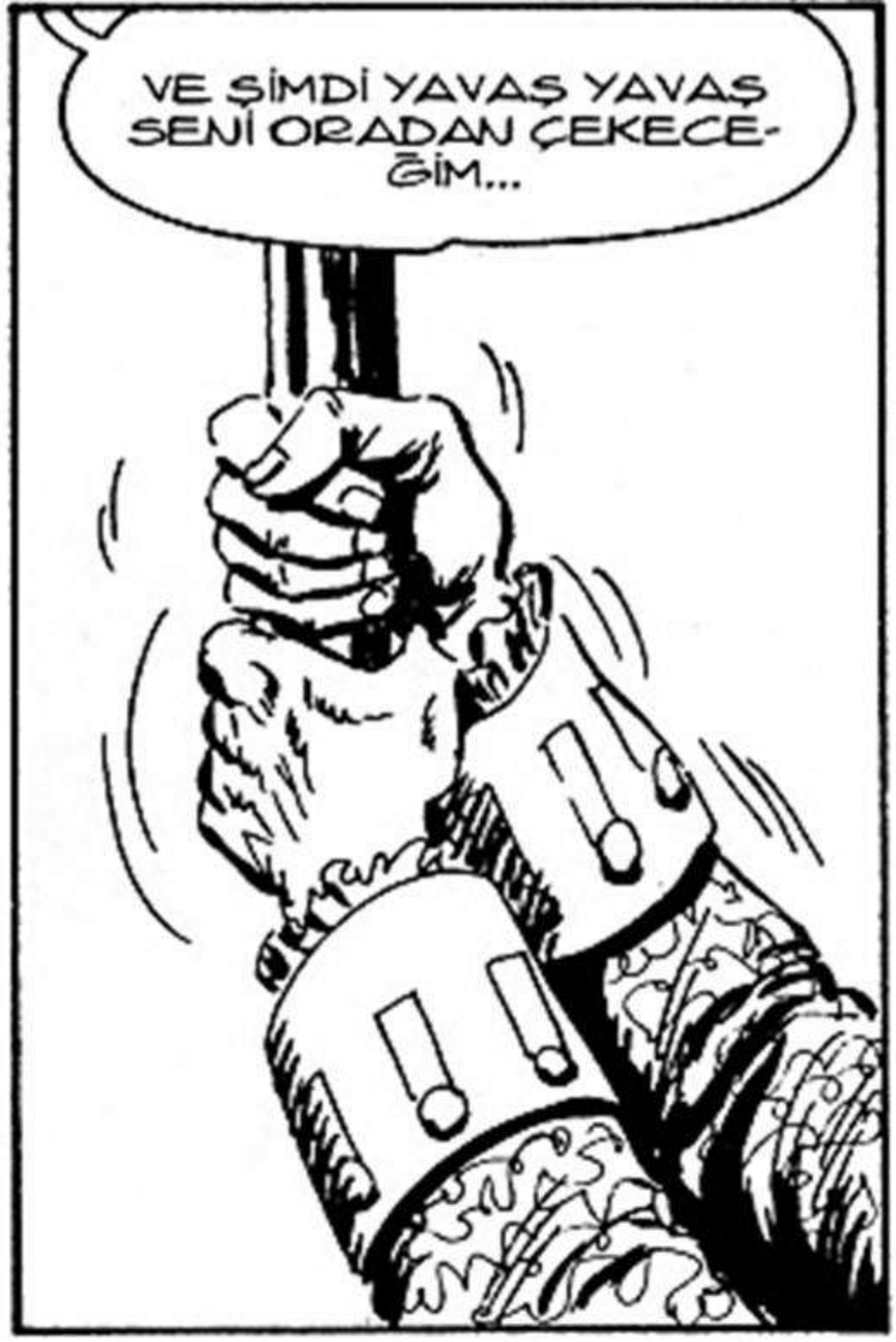
VE ŞİMDİ YAVAŞ YAVAŞ SENİ ORADAN ÇEKECEĞİM...

FAKAT KORSAN UZUN SÜRE DAYANAMAZ, KUMLA ISLANAN ELLERİ NAMLUNUN ÜZERİNDEN KAYIP GİDER...
BAŞARAMAYACAĞIM! ISLAK ELLERİM KAYIYOR!
HAY BİN KUNDUZ! SAKİN OL, BAŞKA BİR YOL DENEYECEĞİM!

TANRIM, SONUM GELDİ! GÜCÜM DE TÜKENDİ... ÇOK GEÇMEDEN TAMAMEN GÖMÜLMÜŞ OLACAĞIM!

FAKAT BLEK MÜCADELE ETMEKTEN KAÇMAYAN BİRİDİR...
SAÇMALAMA! GELİYORUM!
72

AĞACIN DALINI BACAKLARIYLA SIKICA SARAN BLEK KENDİNİ BOŞLUĞA BIRAKIR VE BİR HAMLEDE KORSANI BİLEKLERİNDEN YAKALAR...

TANRI SENİ KORUSUN! TAM SON ANDA TUTTUN BENİ!

VE YAVAŞ YAVAŞ EMİN BİR ŞEKİLDE...

...ADAMI ÇEKEREK MUHTEŞEM BİR İŞ BAŞARIR...

KURTULDUM! BLEK, ŞEYTAN GİBİ BİR ADAMSIN!

KONUŞMAYI BIRAK VE KEMERİME TUTUNARAK DALA KADAR TIRMAN! BU SEFER DE ELİN KAYARSA, HAYATIN DA KAYDI DEMEKTİR!

73

BLEK BİR CAMBAZ GİBİ DAVRANARAK İŞİ BİTİRİR...

BİRKAÇ SANİYE SONRA YERE, KORSANLARIN ŞEFİNİN YANINA İNER...

BENİ İYİ TERLETTİN AMA SENİ DE KURTARDIM, BİN KUNDUZ!

SANA NASIL TEŞEKKÜR EDECEĞİM? KENDİNİ TEHLİKEYE ATARAK BENİ KURTARDIN! BEN OLSAYDIM SENİ VURURDUM... BU DAVRANIŞINI ASLA UNUTMAYACAĞIM...

HERKES BÖYLE YİĞİTLİK GÖSTEREMEZ... SANA TÜM YAPTIKLARIM İÇİN ÇOK PİŞMANIM... BLEK, SENDEN ÖZÜR DİLİYOR VE SAMİMİ OLDUĞUMU KANITLAMAK İÇİN GEMİMİ VE BÜTÜN ADAMLARIMI HAZİNEYİ GÖTÜRMEK ÜZERE EMRİNE VERİYORUM...

74

VE KORSAN SÖZÜNÜ TUTAR... AVCILARIN REİSİNİN KAHRAMANCA DAVRANIŞINI ANLATTIKTAN SONRA KARARINI ADAMLARINA DA BİLDİRİR...

ŞU ANDAN İTİBAREN BÜTÜN GÜCÜMLE BLEK'İN YANINDAYIM... GEMİMİZ VE BİZLER VATANSEVERLERİN HİZMETİNDEYİZ...

TAMAM, KAPTAN!

HEPİMİZ SENİNLEYİZ!

MÜKEMMEL! ARTIK HAZİNEYİ YÜKLEYİP EVİMİZE DÖNMEKTEN BAŞKA BİR İŞİMİZ KALMADI...

GEMİYE KADAR TAŞIMAK İÇİN KAYIKLARIMIZI KULLANIN!

NE DERSEN ONU YAPARIZ!

SAĞOL, ŞEF. SIRTIMIZDA TAŞIMAKTAN KURTULDUK!

TEKRAR AVCILARIN ARASINA DÖNMEK BÜYÜK MUTLULUK!

YAKLAŞIK BİR HAFTA SONRA, HAZİNEYİ TAŞIMAKTA OLAN CLİNTON'UN YELKENLİSİ KUZEYE DOĞRU YOL ALIRKEN AVCILAR SABIRSIZLIKLA YENİ MACERALARI BEKLİYORDUR...

SON 75

Auburn Zaferi-Ateş Suyu-Fury'nin Hazinesi SWING 1
Zaim El Caiman-Esir kız-Uğursuz Üçgen SWING 2
Dumanlı Vadi-Lanetliler Adası-Rabbit Operasyonu SWING 3
Yokedici-Görünmeyen Ölüm-Wasekinler'in Topları SWING 4
Dövmeli Düşman-Yerliler Silahlanıyor-Irmak Şeytanları SWING 5
Büyülü Kayalık-Wata Wata Katliamı-Percival'in Kaçırılışı SWING 6
Portoriko Macerası-Canavar Albay-Kaybolan Gemi SWING 7
Uzun Kuşatma-Düşman Kardeşler-Sallanan Topraklar SWING 8
Öldüren Heykel-Hayaletin Mirasçıları-Şarkıcının Esrarı SWING 9
İntikam Yolu - Suç ortakları - Fidye Trajedisi SWING 10
Butler Paşa- Nefret Tohumları-Talancıların Sırrı SWING 11
Lanetli Altın-Kara Jim çetesi-Dördüncü Kurban SWING 12
Bir Kurşun Darbesi-Lone Hill'deki Görev-Gizli Ajan SWING 13
Karaipler Çarı-Hayalet Kelly-Swing'in Cenazesi SWING 14
Kayugas totemi-Beyaz Tilkinin Esrarı-Ölüm Çukuru SWING 15
Kazanan Kağıt-Tuzaklar Denizi-Üç Mezarın Esrarı SWING 16
Düşlere Giren Cellat-Oriskanili Adam-Muhteşem Dul SWING 17
Cellatın Gölgesi-Celladın Düşüşü-Adanın Esrarı SWING 18
Şeyhin odalığı-Köle Avcıları-Adsız Kaçak SWING 19
Cehennemlik Büyücü- Küçük Rehineler-Sarşın Düşman SWING 20
Mumyanın Dirilişi-Unutturan İlaç-Kutsal Maymunlar SWING 21
Köllerin İsyanı- Gamlı Baykuş'un Sırrı-Spartaküs SWING 22
Gümüş Tabak-Uğursuz Kitap- Mızmız Fred SWING 23
Devlet sırrı-Denizden Gelen Adam-İntikam SWING 24
Ateş Kulesi-Kahramanca Ölmek-Amansız Kin SWING 25
Kan Borcu-İnsan Lesca-Kürk Avcıları SWING 26
Üriel yasası-Uğursuz Saat-Uğursuz Ada SWING 27
Teslimiyet-Stork Canavarı-Dazlak Kafa SWING 28
Gamlı Baykuş'un Büyüsü-Kötülüğün Simgesi-Kölelerin İsyanı SWING 29
Çolağın Sırrı-Uçurum Hayaleti-Swing'in Hilesi SWING 30
Merhametsiz Satan-Zor Görev-Şeytanın Dişleri SWING 31
Gizli Planlar-Ölünün İhaneti-Ölüm Süvarileri SWING 32
Mister Blöf'ün kayboluşu-Amansız Tarikat-Terör Yuvası SWING 33
Murdock Kanunu SWING 34

ESSEGESSE

(Takımı oluşturan üç çizerin soyadlarının baş harflerinin sırayla okunuşudur)

Pietro Sartoris (d.1926 - ö.1989)
Dario Guzzon (d.1926 - ö.2000)
Giovanna Sinchetto (d.1925 - ö.1989)

İyi ki vardınız...
Bize çok özel anlar yaşattınız...
Sizlere sonsuz teşekkürler...

maneviyatkutuphanesi

Çelik Blek
TEKSAS
HOZ COMICS!